# Bijlage 7.

## Ontwerpen installaties | Vintis

**4415 Huisvesting raad & griffie uitwerking 2025**

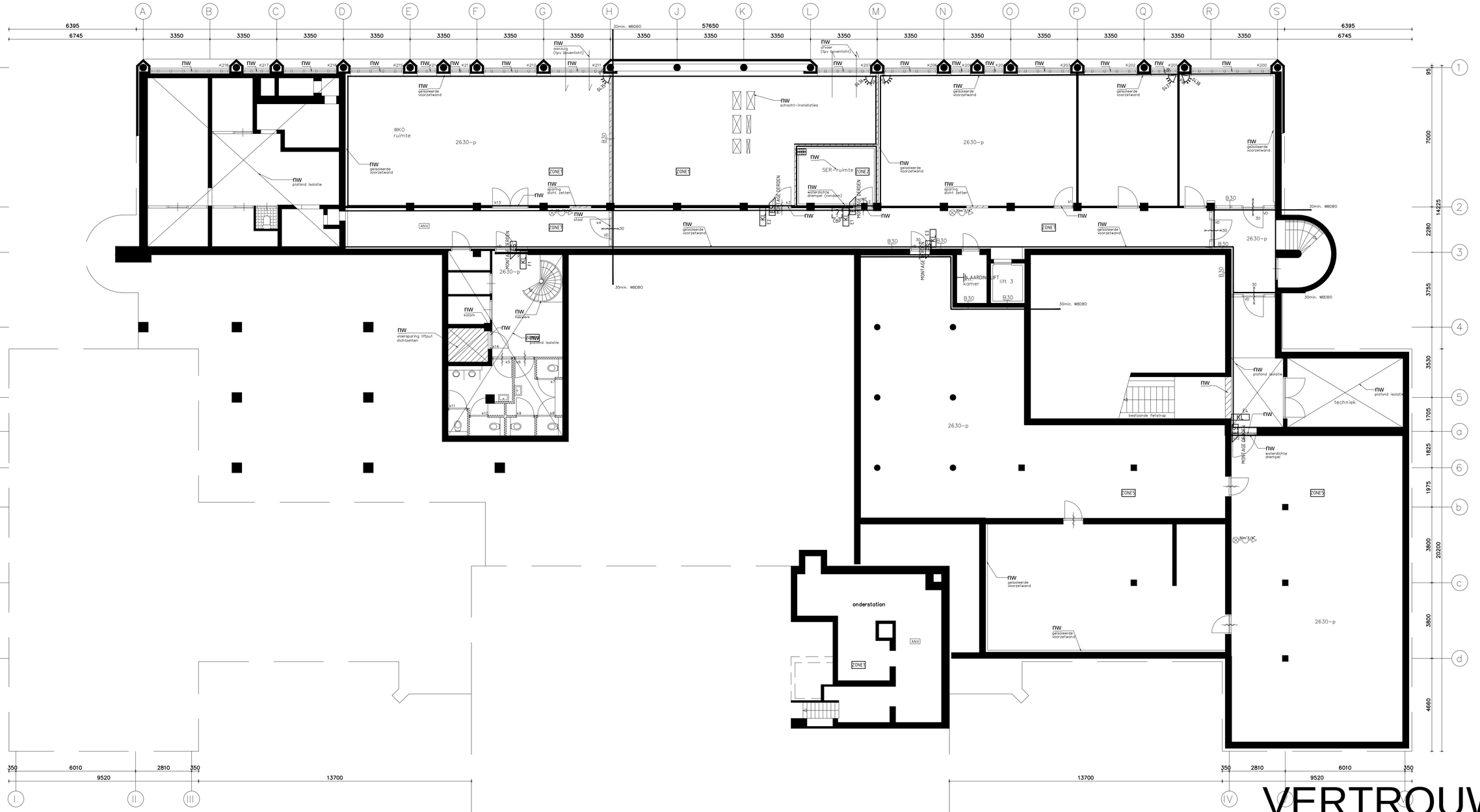


Hoogte aansluitpunten conform opgave renvooi. Niet nader genoemde bestaande en/of nieuwe aansluitpunten in het werk te bepalen

| RENVOOI | | | |
|---|---|---|---|
| ■ | Magneetcontact | UTC EMK46SNAT | |
| | Deurslotcontact | Levering derden | |
| | Bewegingsmelder | UTC VE1012AM | 2500 +VL |
| | Bewegingsmelder BEAM | UTC VE1016AM | 2500 +VL |
| | Bewegingsmelder Long BEAM | UTC VE700AM | 2500 +VL |
| | Sirene | UTC AS270 | 2500 +VL |
| | Flitser | UTC AB301 | 3000 +VL |
| | Code Bedien Deel | UTC ATS1110 | 1500 +VL |
| IBC | Inbraakcentrale | UTC ATS4001 | |
| RIO | Uitbreidingsunit | UTC ATS1201 | |
| | Overvalknop | UTC UM10 | |
| KL | Kaartlezer | UTC ATS1192 | 1050 +VL |
| ES | Deuropener | Assa abloy 17HZ12 KL | |
| ES1 | Deuropener vluchtweg | Assa abloy 331KL12 | |
| | "Groene" nooddrukknop | KAC MCP3A | 1050 +VL |
| TCU | Onderstation Toegangscontrole | UTC ATS1251 | |

| | |
|---|---|
| Zone 1 | Techniek |
| Zone 2 | ICT |
| Zone 3 | Semi Publiek |
| Zone 4 | Publiek |
| Zone 5 | Archief |
| Zone 6 | Expeditie |
| Zone 7 | Kantoren |
| Zone 8 | College |

VERTROUWELIJK

| Wijz.: | Datum: | Getekend: | Omschrijving: |
|---|---|---|---|
| | | | |

Project:

Definitief

Onderwerp: Beveiligingsinstallatie Kelder

| | | | |
|---|---|---|---|
| Get. | AD | 25-04-2014 | |
| Acc. | MZ | | |
| Schaal | 1 : 100 | Formaat | A1 |

Bouwkundige Onderlegger:

TEK.NR. W_01_-1n

Datum: 15-11-13

Opdrachtgever:

Adviseur:

BRI vintis installatieadviseurs
Klimaat- Sanitair- & Elektrotechniek
Walsenij 13
Postbus 196
2210 AD Noordwijkerhout
www.vintis.nl 079-361 1843
Fax: 0252-375352
Email: info@brigroep.nl

**Elektrotechniek**

PROJ.NR. 131040

TEK.NR. BVOV-1

Deze tekening blijft ons eigendom en mag zonder schriftelijke toestemming niet gecopieerd of aan derden ter inzage worden gegeven, noch door derden worden gebruikt.

- lichte scheidingswand
- systeemwand volledig glas
- systeemwand tot h=1400mm gestoffeerd, bovenzijde glas
- systeemwand tot h=1800mm gestoffeerd, bovenzijde glas
- systeemwand volledig gesloten

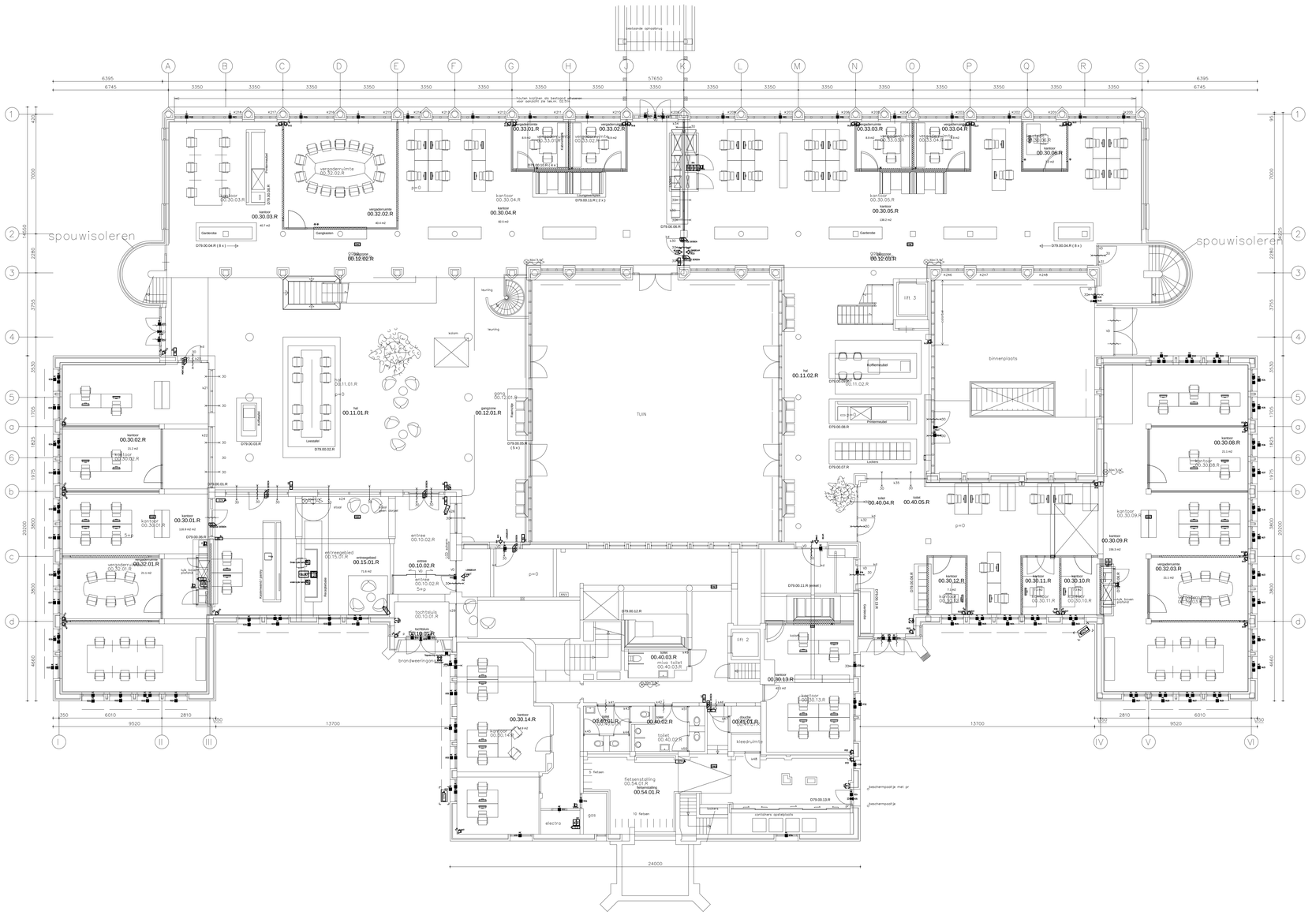
verdieping 00.32.02.R
verdieping 00.33.01.R
verdieping 00.33.02.R
verdieping 00.33.03.R
verdieping 00.33.04.R
kantoor 00.30.03.R
kantoor 00.30.04.R
kantoor 00.30.05.R
kantoor 00.30.06.R
kantoor 00.30.07.R
kantoor 00.30.08.R
kantoor 00.30.09.R
kantoor 00.30.10.R
kantoor 00.30.11.R
kantoor 00.30.12.R
kantoor 00.30.13.R
kantoor 00.30.14.R
kantoor 00.30.01.R
kantoor 00.30.02.R
verdieping 00.32.01.R
verdieping 00.32.03.R
hal 00.12.02.R
hal 00.12.03.R
hal 00.11.02.R
hal 00.11.01.R
hal 00.12.01.R
entree 00.10.02.R
entree 00.10.01.R
vertrekgelegenheid 00.15.01.R
vertrekgelegenheid 00.15.01.R
toilet 00.40.03.R
toilet 00.40.02.R
toilet 00.40.01.R
kleedruimte
fietsenstalling 00.54.01.R
fietsenstalling 00.54.01.R
TUIN
binnenpleats
lift 1
lift 2
lift 3
trap
Gardenbar
Garderobe
Lessenaar
Koffiemeubel
Pantrymeubel
Lockers
Kluisjes
Kluisjes
Kluisjes

houten kozijnen als bestaand uitvoeren voor aanzicht zie tek.nr. 02.51a

spouwisoleren

spouwisoleren

VIDE

PATIO

PATIO

kantoor 01.30.07.R

kantoor 01.30.08.R

vergaderruimte 01.32.01.R

kantoor 01.30.09.R

kantoor 01.30.09.R

vergaderruimte 01.33.01.R

vergaderruimte 01.33.02.R

kantoor 01.30.06.R

gang 01.12.02.R

gang 01.12.02.R

gang 01.12.04.R

gang 01.12.03.R

gang 01.12.01.R

lift 3

lift 2

kantoor 01.30.09.R

kantoor 01.30.05.R

kantoor 01.30.06.R

kantoor 01.30.04.R

kantoor 01.30.03.R

kantoor 01.30.02.R

kantoor 01.30.01.R

toilet 01.40.04.R

toilet 01.40.05.R

toilet 01.40.02.R

toilet 01.40.01.R

kantoor 01.30.10.R

kantoor 01.30.11.R

kantoor 01.30.12.R

kantoor 01.30.13.R

kantoor 01.30.14.R

kantoor 01.30.15.R

vergaderruimte 01.32.02.R

vergaderruimte 01.32.03.R

kantoor 01.30.16.R

felicitatieruimte 01.38.02.R

felicitatieruimte 01.38.01.R

Gangkasten

Koffiemeubel

Printermeubel

Lockers

Loungeplek

Loungeplek

Loungeplek

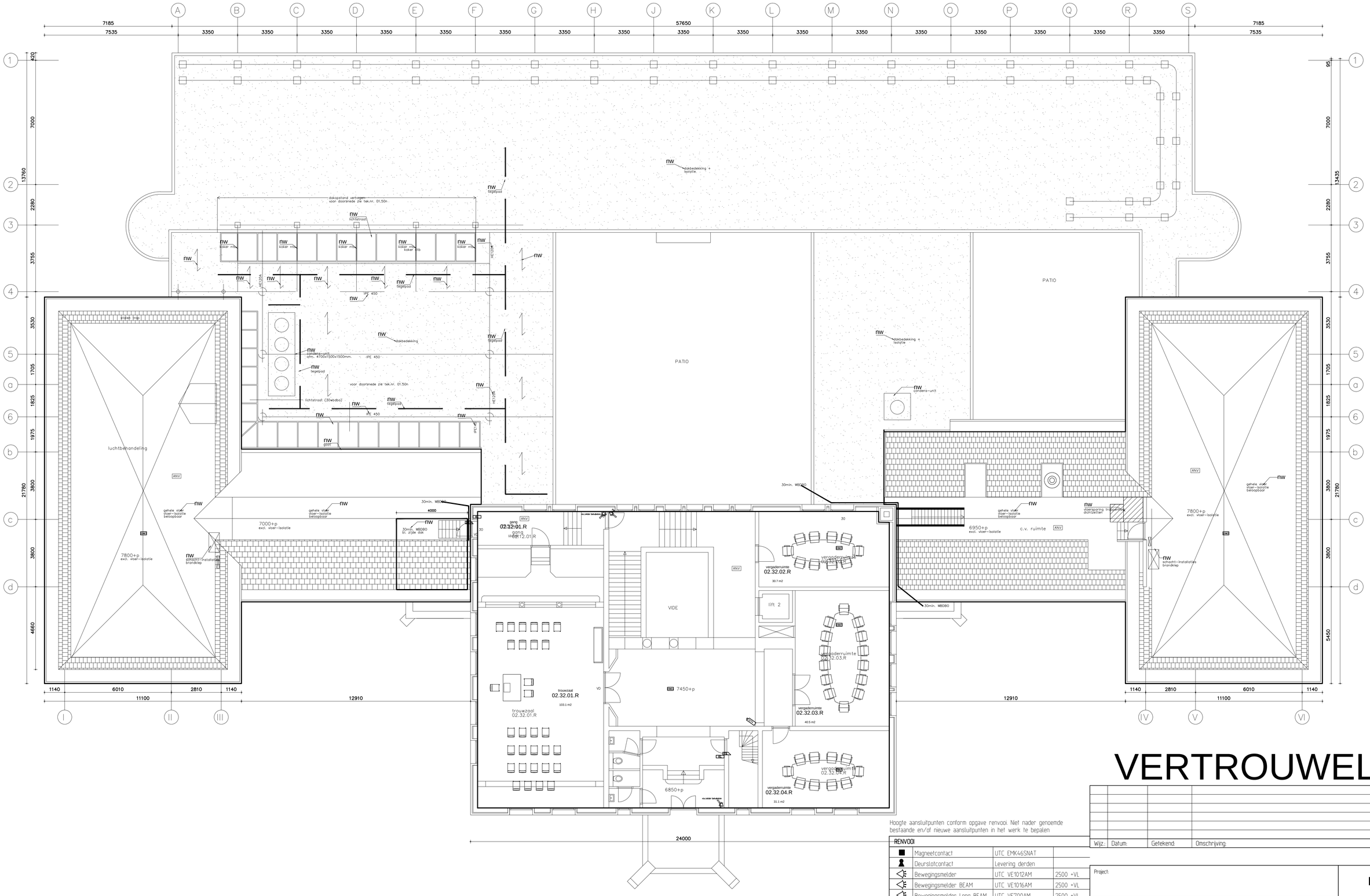


# VERTROUWELIJK

Hoogte aansluitpunten conform opgave renvooi. Niet nader genoemde bestaande en/of nieuwe aansluitpunten in het werk te bepalen

| RENVOOI | | | |
|---|---|---|---|
| ■ | Magneetcontact | UTC EMK46SNAT | |
| | Deurslotcontact | Levering derden | |
| | Bewegingsmelder | UTC VE1012AM | 2500 +VL |
| | Bewegingsmelder BEAM | UTC VE1016AM | 2500 +VL |
| | Bewegingsmelder Long BEAM | UTC VE700AM | 2500 +VL |
| | Sirene | UTC AS270 | 2500 +VL |
| | Flitser | UTC AB301 | 3000 +VL |
| ? | Code Bedien Deel | UTC ATS1110 | 1500 +VL |
| IBC | Inbraakcentrale | UTC ATS4001 | |
| RIO | Uitbreidingsunit | UTC ATS1201 | |
| | Overvalknop | UTC UM10 | |
| KL | Kaartlezer | UTC ATS1192 | 1050 +VL |
| DES | Deuropener | Assa abloy 17HZ12 KL | |
| DEST | Deuropener vluchtweg | Assa abloy 331KL12 | |
| | 'Groene' nooddrukknop | KAC MCP3A | 1050 +VL |
| TCO | Onderstation Toegangscontrole | UTC ATS1251 | |

| | |
|---|---|
| Zone 1 | Techniek |
| Zone 2 | ICT |
| Zone 3 | Semi Publiek |
| Zone 4 | Publiek |
| Zone 5 | Archief |
| Zone 6 | Expeditie |
| Zone 7 | Kantoren |
| Zone 8 | College |

| Wijz.: | Datum: | Getekend: | Omschrijving: |
|---|---|---|---|
| | | | |

Project:

Definitief

Onderwerp: Beveiligings installatie 2e Verdieping

| | | | |
|---|---|---|---|
| Get. | AD | | 25-04-2014 |
| Acc. | | | |
| Schaal | 1 : 100 | Formaat | A1 |

Bouwkundige Onderlegger:

TEK.NR. Cie-W_01-02n

Datum 20-11-13

Opdrachtgever: –

Adviseur: –

BR vintis installatieadviseurs
Walsenij 13
Postbus 196
2210 AD Noordwijkerhout
www.vintis.nl
079-361 1843
Email: info@brigroep.nl

Klimaat- Sanitair- & Elektrotechniek

**Elektrotechniek**

PROJ.NR. 131040

TEK.NR. BVOV02

Deze tekening blijft ons eigendom en mag zonder schriftelijke toestemming niet gecopieerd of aan derden ter inzage worden gegeven, noch door derden worden gebruikt.

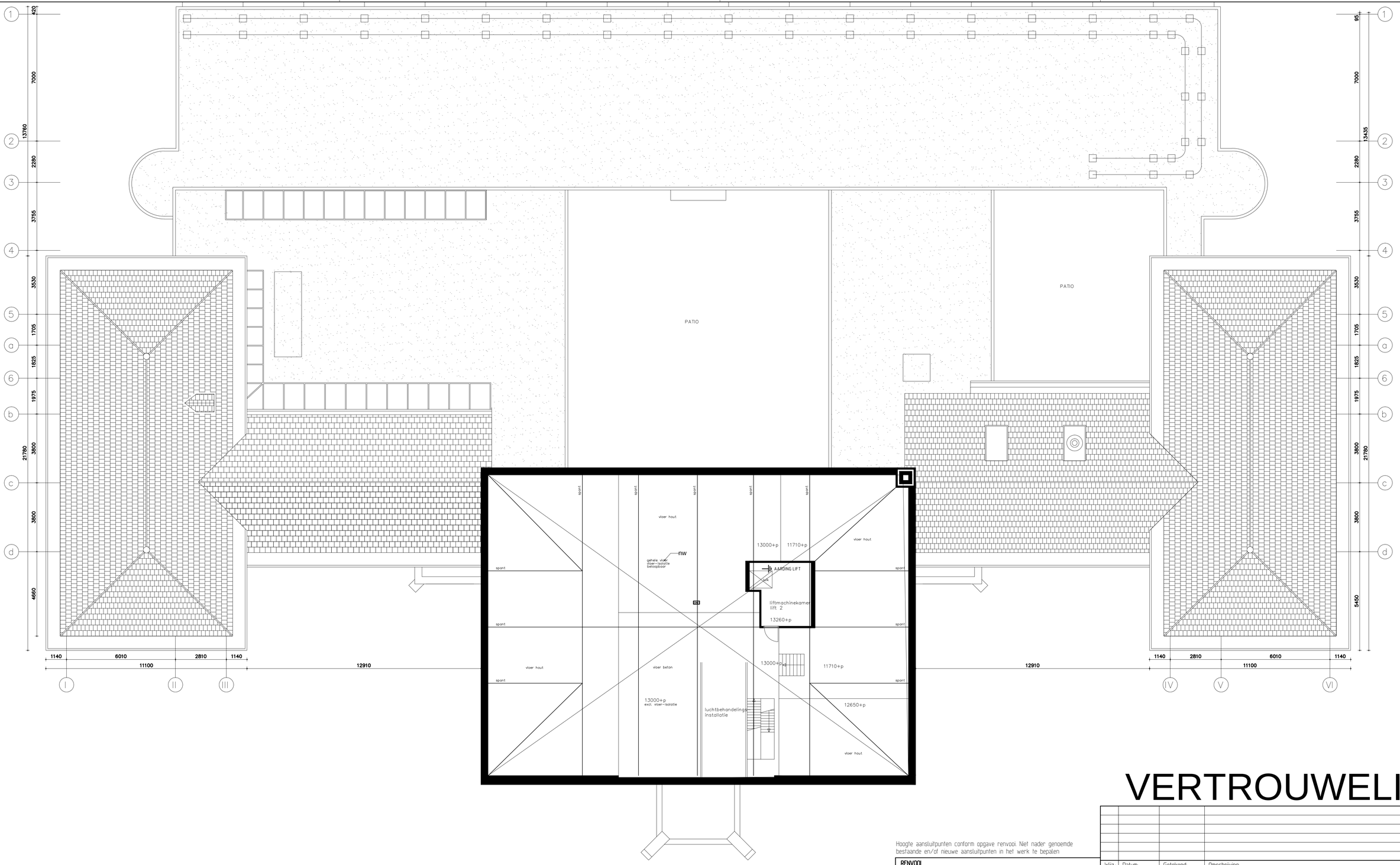


# VERTROUWELIJK

Hoogte aansluitpunten conform opgave renvooi. Niet nader genoemde bestaande en/of nieuwe aansluitpunten in het werk te bepalen

**RENVOOI**

| | | | |
|---|---|---|---|
| ■ | Magneetcontact | UTC EMK46SNAT | |
| | Deurslotcontact | Levering derden | |
| | Bewegingsmelder | UTC VE1012AM | 2500 +VL |
| | Bewegingsmelder BEAM | UTC VE1016AM | 2500 +VL |
| | Bewegingsmelder Long BEAM | UTC VE700AM | 2500 +VL |
| | Sirene | UTC AS270 | 2500 +VL |
| | Flitser | UTC AB301 | 3000 +VL |
| | Code Bedien Deel | UTC ATS1110 | 1500 +VL |
| IBC | Inbraakcentrale | UTC ATS4001 | |
| RIO | Uitbreidingsunit | UTC ATS1201 | |
| | Overvalknop | UTC UM10 | |
| KL | Kaartlezer | UTC ATS1192 | 1050 +VL |
| ES | Deuropener | Assa abloy 17HZ12 KL | |
| ES1 | Deuropener vluchtweg | Assa abloy 331KL12 | |
| | "Groene" nooddrukknop | KAC MCP3A | 1050 +VL |
| TCU | Onderstation Toegangscontrole | UTC ATS1251 | |

| | |
|---|---|
| Zone 1 | Techniek |
| Zone 2 | ICT |
| Zone 3 | Semi Publiek |
| Zone 4 | Publiek |
| Zone 5 | Archief |
| Zone 6 | Expeditie |
| Zone 7 | Kantoren |
| Zone 8 | College |

| Wijz.: | Datum: | Getekend: | Omschrijving: |
|---|---|---|---|
| | | | |

Project:

Definitief

Onderwerp: Beveiligingsinstallatie 3e Verdiepi

Opdrachtgever:

Adviseur:

vintis installatieadviseurs — professioneel in duurzame relaties
www.vintis.nl 079-361 1843

**BRI Groep** Klimaat- Sanitair- & Elektrotechniek

Walserij 13
Postbus 196
2210 AD Noordwijkerhout

Tel.: 0252-375856
Fax: 0252-375352
Email: info@brigroep.nl

| | | | |
|---|---|---|---|
| Get. | AD | | 25-04-2014 |
| Acc. | MZ | | |
| Schaal | 1 : 100 | Formaat | A1 |

Bouwkundige Onderlegger:

TEK.NR. Cie_W_01-03n

Datum: 20-11-2013

***Elektrotechniek***

PROJ.NR. 131040

TEK.NR. EOV03

Deze tekening blijft ons eigendom en mag zonder schriftelijke toestemming niet gecopieerd of aan derden ter inzage worden gegeven, noch door derden worden gebruikt.

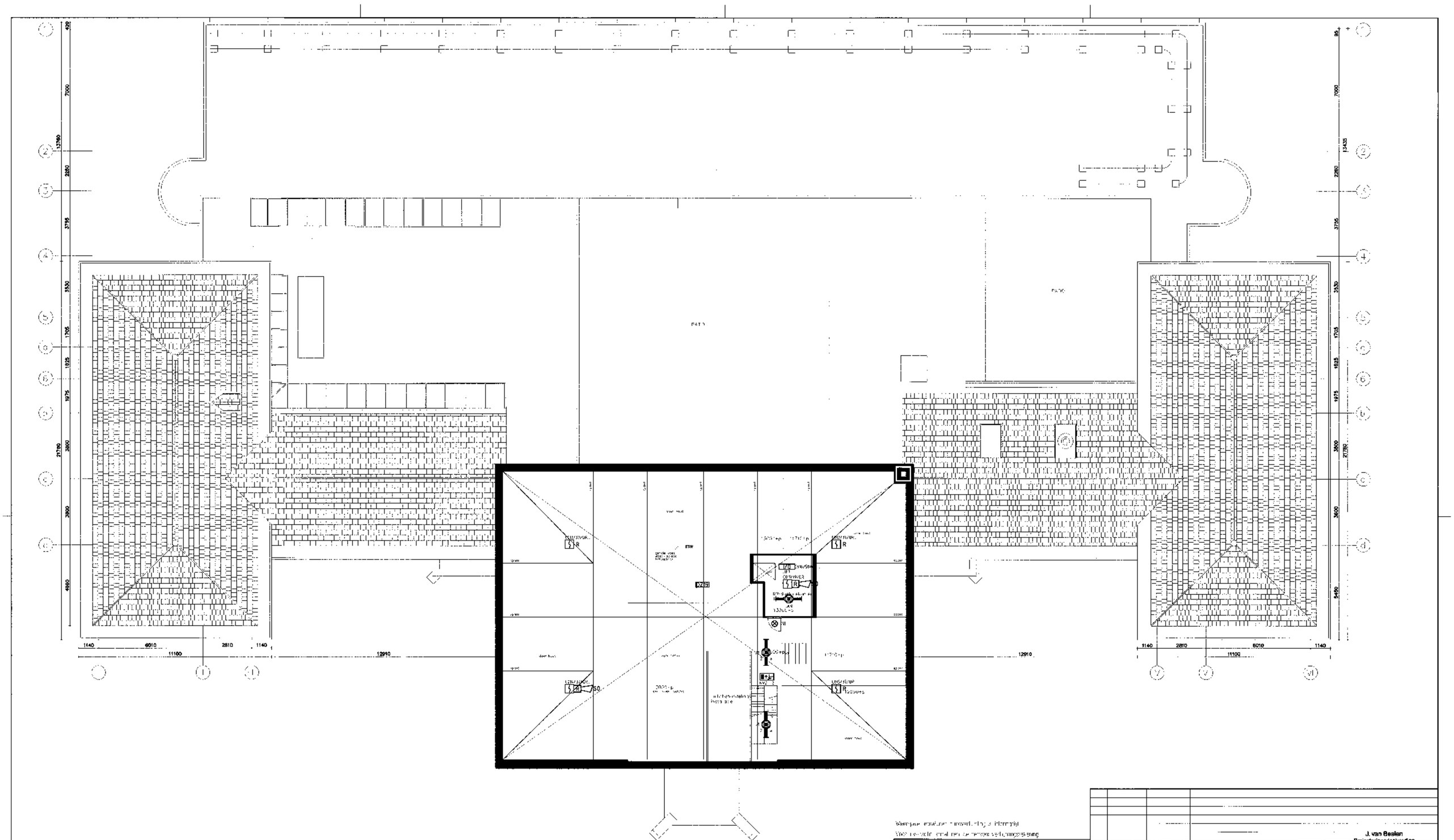


| RENVOI | | |
|---|---|---|
| HM | Handbrandmelder | Siemens FDM221 |
| ONT | Ontruimingstoeter | Siemens CAP1 |
| | Rookmelder | Siemens FDO102 |
| R | Optische rookmelder | Siemens OP320 |
| /SO | Sounder | Siemens DBS320 |
| /SW | Sounder/flitser | Siemens LDS320-R |
| | Flitslicht | Siemens WA-FDCW |
| BMC | Brandmeldcentrale | Siemens FC724 ZA |
| | Soundplan | Locations per type |
| IZO | Isolator-module | Siemens FDCI02 |
| | | |
| | | |
| | | |
| | Leidingen | Normaal, zie plan |
| | Stijgleiding | Hoofdgroep 1 (DN50) |

Weergave installaties conform uitvoeringsprincipe

Voor nadere omschrijving zie bestek/tekeningenset

| Wijz. | Datum | Getekend: | Omschrijving |
|---|---|---|---|
| | | | J. van Beelen<br>Projectontwikkeling<br>Brandmeldinstallaties |

Project: Renovatie Gemeentehuis Raadhuisplein 1 te Leidschendam/Voorburg

Onderwerp: Brandmeld- en ontruimingsinstallatie 3e Verdieping

Opdrachtgever: BAM Utiliteitsbouw Den Haag

Adviseur: Vintis Ins

**Definitief**

| | | |
|---|---|---|
| Tek. | AD | 25-04-2014 |
| Asc. | MZ | |
| Schaal | 1 : 100 | Format A1 |

Bouwkundige Ondergrond

Index: Cw W 07-08n

Datum: 29-11-2013

**Elektrotechniek**

PROJNR: 131040

TEKNR: BM0V03

vintis installatieadviseurs
Bep Klimaat-, Sanitair- & Elektrotechniek
www.vintis.nl 079-361 1843
Walstede 14 Fax: 0252-315 855
Postbus 196 Fax: 0252-315 852
2210 AD Noordwijkerhout Email: info@vintis.nl

Deze tekening is het eigendom van Vintis en mag zonder schriftelijke toestemming niet worden gekopieerd of aan derden ter beschikking worden gesteld.

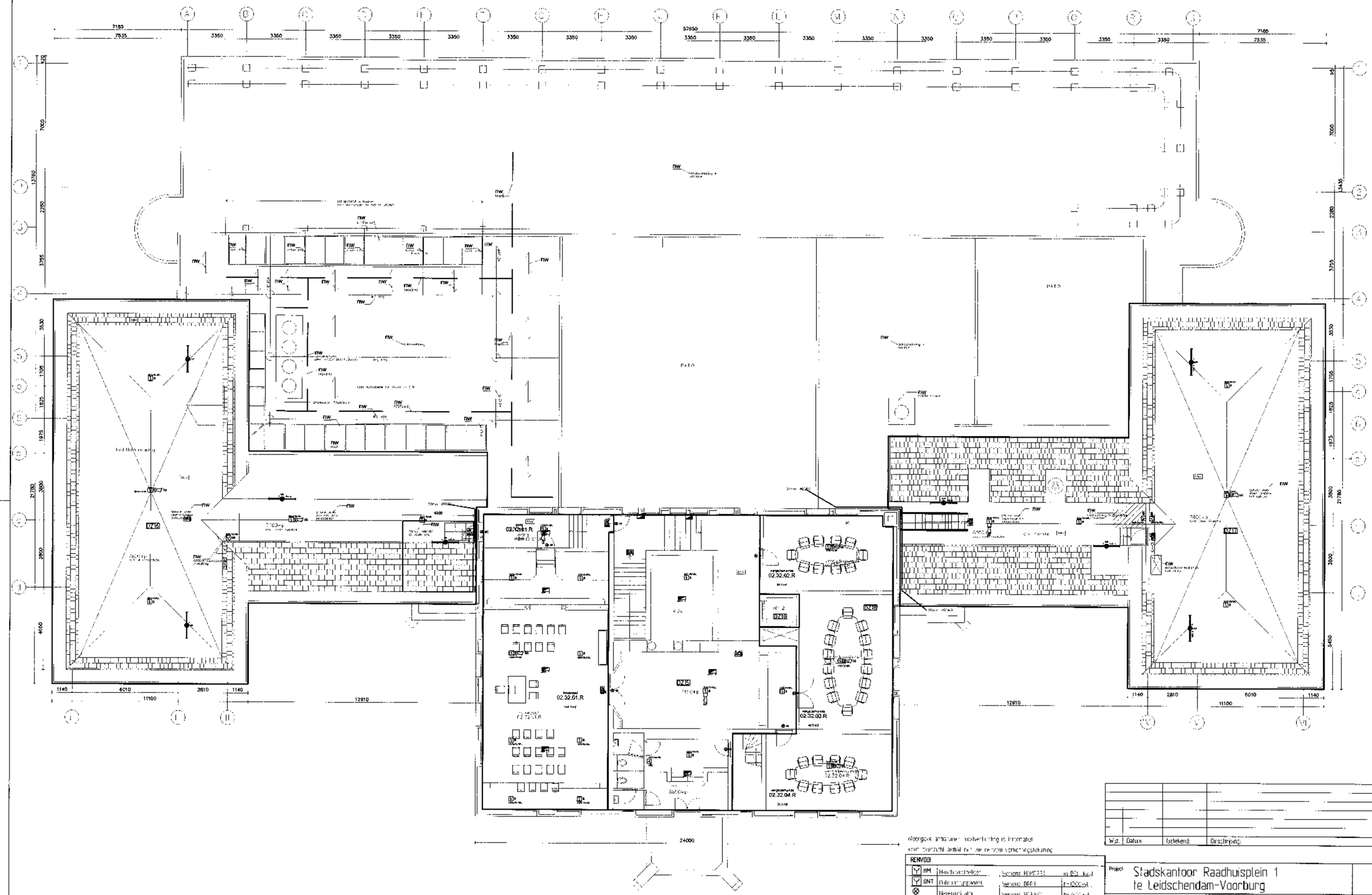


Voorgaande aanduiding is informatief
voor overzicht aantal en ligging verlichtingsarmaturen

RENVOOI

| | | | |
|---|---|---|---|
| HM | Handbrandmelder | Siemens FDM221 | op DZ1 (kast) |
| DNT | Dalmeldingspaneel | Siemens DBF1 | h=1200+vl |
| | Besturingsunit | Siemens FDM292 | h=2400+vl |
| R | Ruimtelijk optiekmelder | Siemens DF320 | wandmontage |
| SO | Sirouder | Siemens DF320 | in plafond |
| SW | Sirene+knop | Siemens FDS221-R | p.verdiepmontage |
| | Flitslicht | Siemens DF320 | h=2400+vl |
| BMC | Brandalarmcentrale | Siemens FC2060-A4 | h=1200+vl |
| | Bedieltableau | Type en merk n.t.b. | |
| I/O | In/Output module | Siemens FDCIO222 | 6 |
| | Bedieltableau | Type en merk n.t.b. | |
| | Gele sirene | Eurolingmagic 67 W 24 | h=vl |

| Wijz. | Datum | Getekend: | Omschrijving: |
|---|---|---|---|
| | | | |

J. van Beelen
Projectingenieskundige
Brandmeldinstallaties

Project: Stadskantoor Raadhuisplein 1
te Leidschendam-Voorburg

Onderwerp: Brandmeld- en ontruimingsinstallatie
2e Verdieping

Opdrachtgever: Bam Utiliteitsbouw Den Haag

Adviseur: Vintis Installatieadvisi

vintis installatieadviseurs
BRI imaat-
initair- &
Elektrotechniek
Wilgenlaan 11
Postbus 196
2270 AD Voorburg/Leidschendam
www.vintis.nl 079-361 1843
Fax: 0252 270452

**Definitief**

| | | | |
|---|---|---|---|
| Ge | AD | | 25-05-2016 |
| Aut. | | | |
| Schaa | 1 : 100 | formaat | A1 |
| Bouwkundige Onderlagen | | | |
| TEKNR | Ze-W 01-02n | | |
| Datum | 20-11-15 | | |

**Elektrotechniek**

PROJNR 131040

TEKNR BM0V02

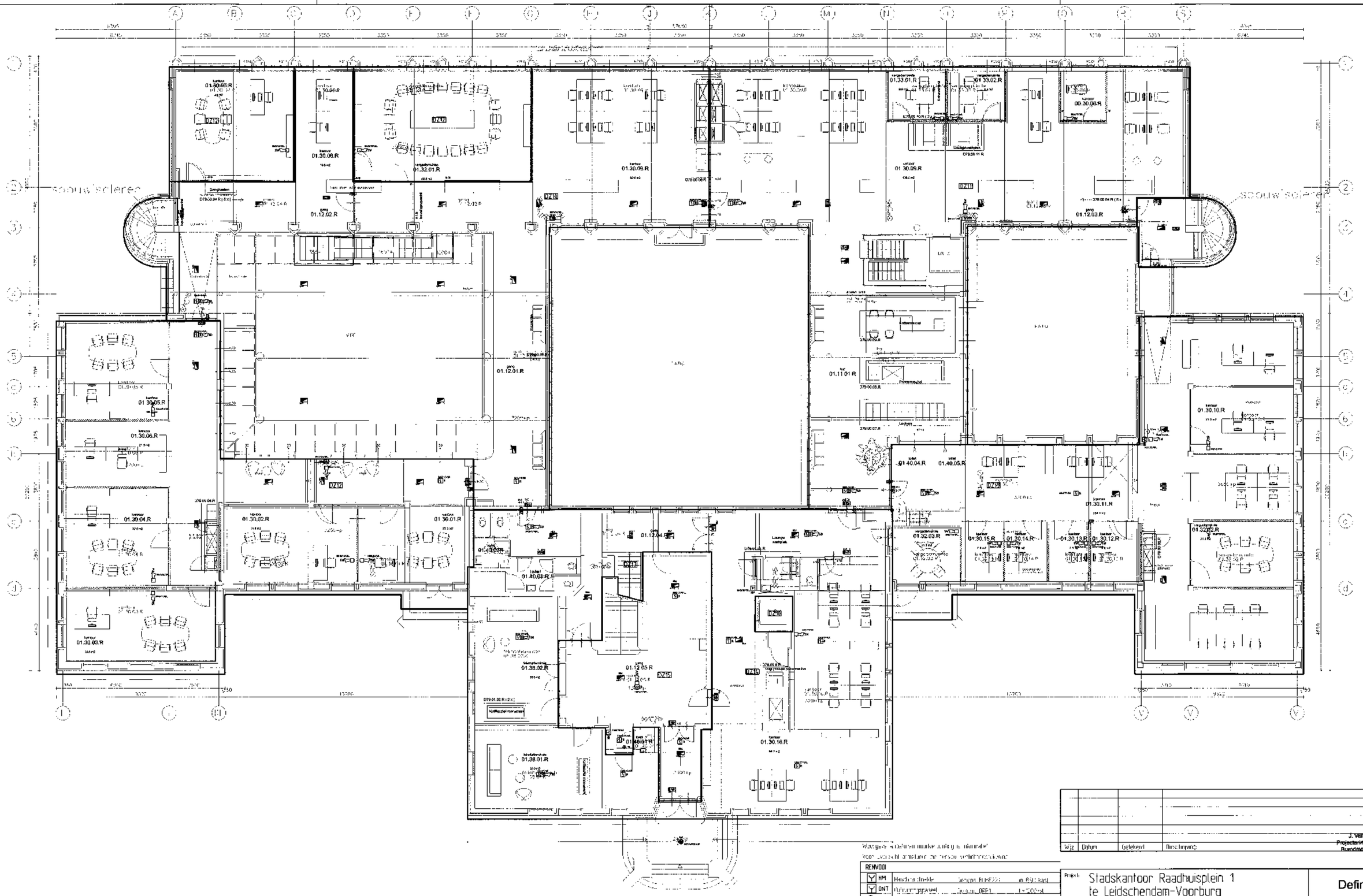
A
B
C
D
E
F
G
H
J
K
L
M
N
O
P
Q
R
S
1
2
3
4
5
6
7
8
01.30.05.R
01.30.06.R
01.30.04.R
01.30.03.R
01.30.02.R
01.30.01.R
01.32.01.R
01.12.02.R
01.12.01.R
01.30.09.R
01.33.01.R
01.33.02.R
01.30.08.R
01.12.03.R
01.1101.R
01.40.04.R
01.40.05.R
01.30.10.R
01.30.11.R
01.32.02.R
01.32.03.R
01.30.15.R
01.30.14.R
01.30.13.R
01.30.12.R
01.40.02.R
01.12.04.R
01.12.05.R
01.38.02.R
01.38.01.R
01.30.16.R
DZ12
DZ13
DZ10
DZ11
DZ15
DZ16
DZ17
DZ18
DZ19
DZ20
DZ21
D79.00.04.R (12x)
D79.00.08.R
D79.00.11.R
D79.00.06.R
D79.00.05.R
D79.00.07.R
D79.00.09.R
D79.00.10.R
D79.00.12.R
D79.00.13.R
D79.00.14.R
D79.00.15.R
D79.00.16.R
D79.00.17.R
D79.00.18.R
D79.00.19.R
D79.00.20.R
D79.00.21.R
D79.00.22.R
D79.00.23.R
D79.00.24.R
D79.00.25.R
D79.00.26.R
D79.00.27.R
D79.00.28.R
D79.00.29.R
D79.00.30.R
D79.00.31.R
D79.00.32.R
D79.00.33.R
D79.00.34.R
D79.00.35.R
D79.00.36.R
D79.00.37.R
D79.00.38.R
D79.00.39.R
D79.00.40.R
D79.00.41.R
D79.00.42.R
D79.00.43.R
D79.00.44.R
D79.00.45.R
D79.00.46.R
D79.00.47.R
D79.00.48.R
D79.00.49.R
D79.00.50.R
D79.00.51.R

lichte scheidingswand

systeemwand volledig glas

systeemwand tot h=1400mm gaslofwerk, bv=matglas

systeemwand tot h=1800mm gaslofwerk, bv=matglas

systeemwand volledig gesloten

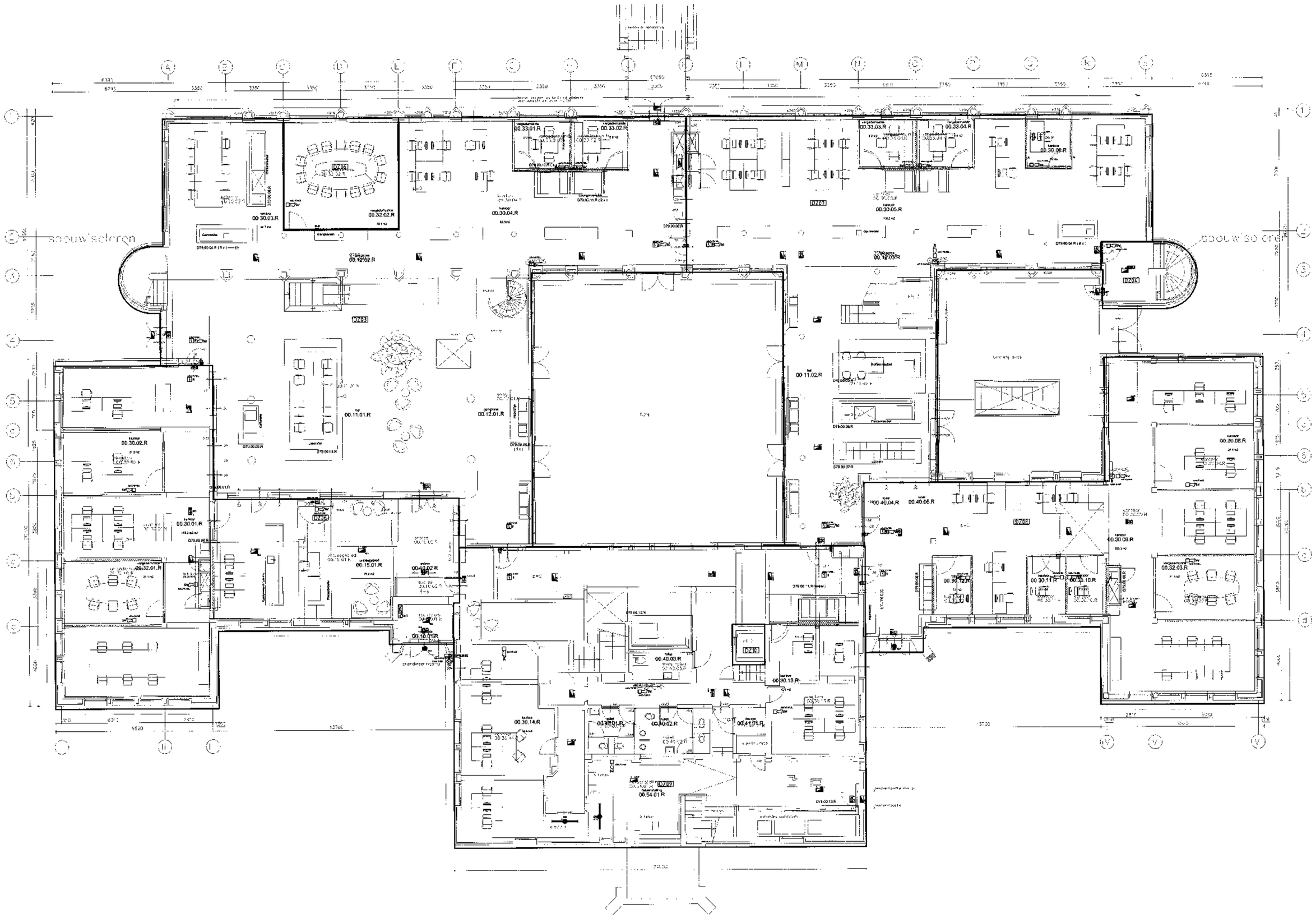


| wijz. | Datum | Uitgevoerd | Omschrijving |
|---|---|---|---|

J. van Beelen
Projectverantwoordelijke
Brandmeldinstallaties

REWOO

| | | | |
|---|---|---|---|
| HM | Handmelder | Siemens FDM222 | in BMV-kast |
| OM | Optische melder | Siemens OOT | in ELO-kast |
| | Automatische melder | Siemens DT220 | in plafondkast |
| SD | Sirene | Siemens SS6220 | in sirene |
| SW | Flitslamp | Siemens SL6221 | in sirene |
| BMC | Bedieningspaneel | Siemens FC1010 | in BMV-kast |
| TD | Schakelaar | Siemens 5TE2 | in BMV-kast |
| VDB | Brandmeldcentrale | Siemens FC1010 | in BMV-kast |
| IDC7 | Interface | Siemens DC1701 | in BMV-kast |
| | Printer | Oki microline 3390 | in BMV-kast |

Stadskantoor Raadhuisplein 1
te Leidschendam-Voorburg

Definitief

Brandmeld- en noodverl. installatie
Begane grond

| | |
|---|---|
| Dat. | 20-04-2015 |
| Au. | MZ |
| Schaal | 1 : 100 |
| Formaat | A0 |
| Bouwlaag | Onderlegger |
| Tekeln. | BM\100\W_01-00n |
| Datum | 05-01-2015 |

vintis installatieadviseurs
w. Den Haag
adviseurs

Elektrotechniek

B.V. Groep
Klimaat-
Sanitair- &
Elektrotechniek
Wateringseweg 19
Postbus 196
2270 AD Voorburg
Tel. 0252-375066
Fax. 0252-375062
Email: mail@bvgroep.nl

PROJECT 131040

TEKENB BMOV00

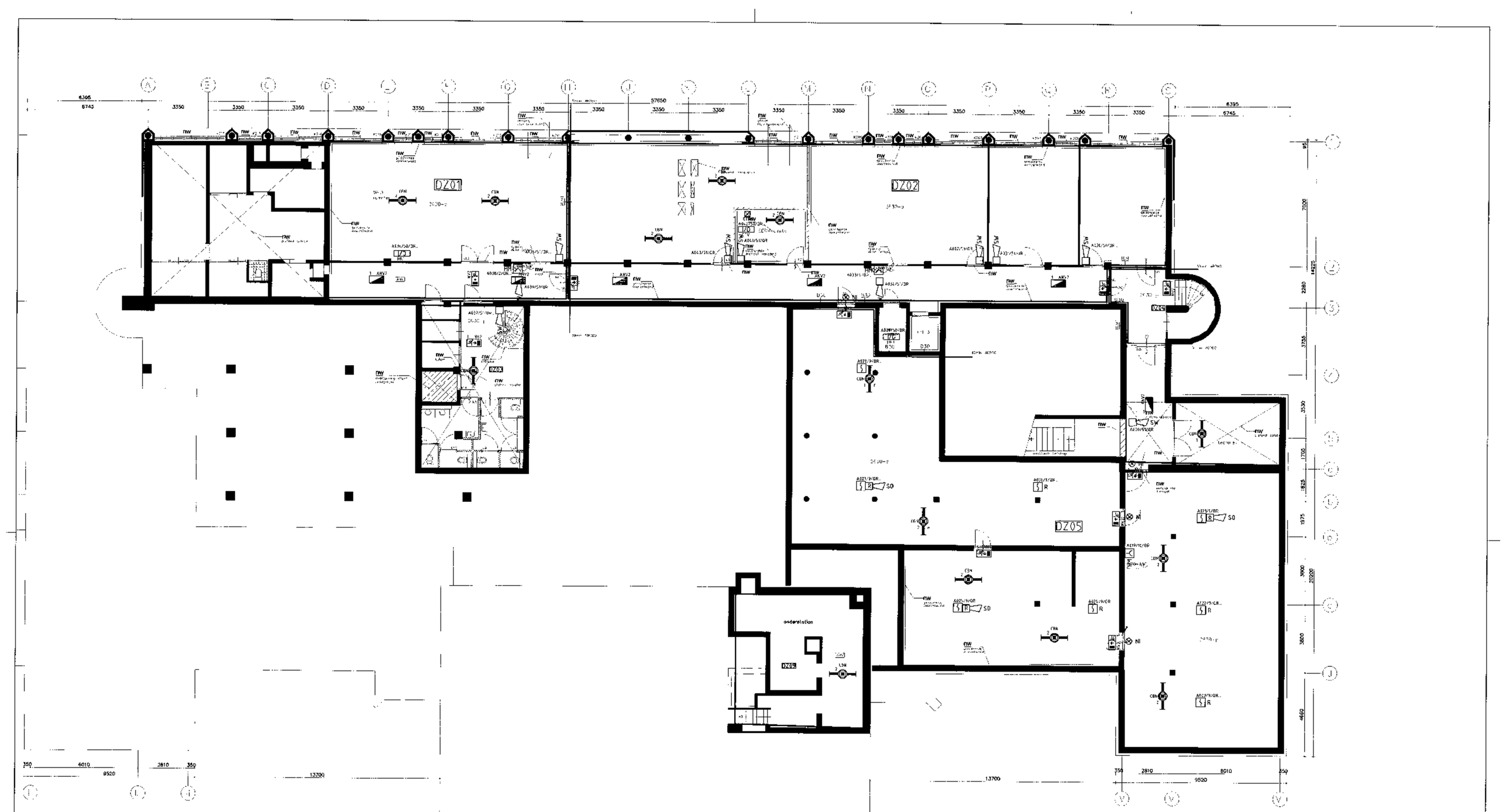


| | | | |
|---|---|---|---|
| wijz | Datum | Getekend | Omschrijving |

J. van Beelen
Projectleidingsdeskundige
Brandmeldinstallaties

RENVOOI

| | | | |
|---|---|---|---|
| HM | Handbrandmelder | Siemens FDM221 | in BMC |
| ONT | Ontruimingsdrukknop | Siemens DF611 | in 2000 |
| | Rookmelder | Siemens FDO122 | in 2000 |
| R | Druk- te rookmelder | Siemens DF220 | |
| SD | Sirene | Siemens FDCI221 | in cabinet BP |
| SW | Doorverbinder | Siemens FDCI221 | in cabinet BP |
| | Printer | Siemens WX2-200-2 | in 2000 |
| BMC | Brandmeldpaneel | Siemens FC726 Z4 | in 2000 |
| | Toetsbord | Inventum | |
| NI | Noodlichtarmatuur | Schreder FCL0701 | |
| | Noodlichtarmatuur | Schreder | |
| | Drukknop | Siemens | |
| | Brandmelder | Siemens DF611 | |

Weergave situatie na inwerkingtreding in onmeer
voor overdracht en eindoplevering/ingebruikname

Project: Stadskantoor Raadhuisplein 1
te Leidschendam-Voorburg

Onderwerp: Brandmeld/ noodverlichtinginstallatie
Kelder

Opdrachtgever: Bam Utiliteitsbouw Den Haag

Adviseur: Vinis Installatieadviseurs

Definitief

| | | | |
|---|---|---|---|
| Gel | JB | | 25-04-2014 |
| Arm | MZ | | |
| Schaal | 1 : 100 | Format | A1 |

Bouwkundige Onderlegger
TEKNR W_01_1
Datum 15-1-13

Elektrotechniek

PROJNR 131040

TEKNR BMOV-1

BF vintis installatieadviseurs
Klimaat-
Sanitair- & Elektrotechniek
Wateveld 19
Postbus 196
2740 AD Waddinxveen/Pool
www.vintis.nl
079-361 1843
Email: info@bfgroep.nl

vintis
installatieadviseurs

2x Inregelafsluiter, Econosto fig. 2611
2x Kogelafsluiter, Econosto fig. 1607

250m3/h reserve in berekening kanaaldimensionering meegenomen.

Meetkruis
fabr.: Trox
type.: VME
afm.: 400x300

VAV-regelaar
fabr.: Trox
type.: TVJ-Easy
afm.: 400x300

Aansluitgroep
t.b.v. LBK E

Verste punt berekening LBK-E.

VAV-regelaar en Meetkruis montage op zolder
Ontluchtingen CV en GKW op zolder

2x Inregelafsluiter, Econosto fig. 2611
2x Kogelafsluiter, Econosto fig. 1607

RN-klep geplaatst op zolder

Kleppen geplaatst op zolder

Doorsnede A - A

Doorsnede B - B

Doorsnede C - C

Doorsnede D - D

Doorsnede E - E

**Selectietabel 1-slots rooster met inwendig geisoleerde plenumbox** 36 - 360 m³/h

| Plenumbox-lengte | | 1-slots | | | | | | | | | | | | | | | | | | | |
|---|---|---|---|---|---|---|---|---|---|---|---|---|---|---|---|---|---|---|---|---|---|
| | | 500 | | | 800 | | | 1000 | | | 1200 | | | 1500 | | | 1800 | | | 2000 | | |
| volumestroom | | worp | $\Delta p_t$ | LpA | worp | $\Delta p_t$ | LpA | worp | $\Delta p_t$ | LpA | worp | $\Delta p_t$ | LpA | worp | $\Delta p_t$ | LpA | worp | $\Delta p_t$ | LpA | worp | $\Delta p_t$ | LpA |
| m³/s | m³/h | m | Pa | dB(A) | m | Pa | dB(A) | m | Pa | dB(A) | m | Pa | dB(A) | m | Pa | dB(A) | m | Pa | dB(A) | m | Pa | dB(A) |
| **0,010** | **36** | 0,6 | 8 | -- | 0,5 | 4 | -- | | | | | | | | | | | | | | | |
| **0,015** | **54** | 1,8 | 15 | -- | 1,2 | 8 | -- | 1,2 | 6 | -- | 1,2 | 4 | -- | | | | | | | | | |
| **0,020** | **72** | 2,9 | 22 | 26 | 1,9 | 11 | -- | 1,7 | 8 | -- | 1,7 | 6 | -- | 1,7 | 5 | -- | | | | | | |
| **0,025** | **90** | 4,1 | 31 | 32 | 2,6 | 16 | 22 | 2,3 | 11 | -- | 2,1 | 9 | -- | 2,0 | 6 | -- | 2,0 | 5 | -- | 2,1 | 4 | -- |
| **0,030** | **108** | 5,3 | 40 | 36 | 3,3 | 20 | 27 | 2,8 | 15 | 22 | 2,6 | 11 | -- | 2,4 | 8 | -- | 2,3 | 6 | -- | 2,3 | 6 | -- |
| **0,035** | **126** | 6,5 | 49 | 40 | 4,0 | 25 | 30 | 3,4 | 18 | 26 | 3,0 | 14 | 22 | 2,7 | 10 | -- | 2,6 | 8 | -- | 2,6 | 7 | -- |
| **0,040** | **144** | 7,6 | 60 | 43 | 4,8 | 31 | 34 | 3,9 | 22 | 29 | 3,5 | 17 | 26 | 3,1 | 12 | 21 | 2,9 | 10 | -- | 2,8 | 8 | -- |
| **0,050** | **180** | 10,0 | 82 | 48 | 6,2 | 42 | 39 | 5,1 | 31 | 35 | 4,4 | 24 | 31 | 3,8 | 17 | 27 | 3,5 | 13 | 23 | 3,4 | 11 | 21 |
| **0,060** | **216** | | | | 7,6 | 55 | 43 | 6,2 | 40 | 39 | 5,3 | 31 | 35 | 4,5 | 22 | 31 | 4,1 | 17 | 27 | 3,9 | 15 | 25 |
| **0,070** | **252** | | | | | | | | | | 6,2 | 38 | 39 | 5,2 | 28 | 35 | 4,7 | 21 | 31 | 4,4 | 18 | 29 |
| **0,080** | **288** | | | | | | | | | | 7,1 | 46 | 42 | 6,0 | 34 | 38 | 5,3 | 26 | 34 | 4,9 | 22 | 32 |
| **0,090** | **324** | | | | | | | | | | | | | 6,7 | 40 | 41 | 5,8 | 31 | 37 | 5,5 | 26 | 35 |
| **0,100** | **360** | | | | | | | | | | | | | 7,4 | 46 | 43 | 6,4 | 36 | 40 | 6,0 | 31 | 38 |

- CV/GKW leidingen t.b.v. inductie-units isoleren met 25mm min. Wol afgewerkt met alu-folie.
- CV leidingen t.b.v. de LBK's isoleren met 25mm min. Wol afgewerkt met alu-folie.
- GWK-leidingen LBK's isoleren met 13mm AF Armaflex.
- Toevoerkanalen isoleren met 25mm minerale wol afgewerkt met alu-folie.

| Pos. | Aant. | Omschrijving: |
|---|---|---|
| 16 | 21 | COV–klep, Fabr.: TROX, type: RN100 |
| 17 | 3 | COV–klep, Fabr.: TROX, type: RN125 |
| 18 | 1 | COV–klep, Fabr.: TROX, type: RN100–B50 (60–100% / 50–80m3/h) |
| 19 | 1 | COV–klep, Fabr.: TROX, type: RN100–B50 (60–100% / 60–100m3/h) |
| 20 | 4 | COV–klep, Fabr.: TROX, type: RN100–B50 (60–100% / 120–200m3/h) |
| 21 | 2 | COV–klep, Fabr.: TROX, type: RN100–B50 (60–100% / 110–180m3/h) |
| 22 | 2 | COV–klep, Fabr.: TROX, type: RN100–B50 (60–100% / 95–160m3/h) |
| 23 | – | COV–klep, Fabr.: TROX, type: RN100–B50 (60–100% / 90–150m3/h) |
| 24 | – | COV–klep, Fabr.: TROX, type: RN100–B50 (60–100% / 100–170m3/h) |
| 25 | 1 | O/D–klep, Fabr.: TROX, type: AK125–B30 |
| 26 | – | COV–klep, Fabr.: TROX, type: RN100–B50 (60–100% / 55–90m3/h) |
| 27 | 3 | O/D–klep, Fabr.: TROX, type: AK160–B30 |
| 28 | 3 | COV–klep, Fabr.: TROX, type: RN80 |
| 29 | – | COV–klep, Fabr.: TROX, type: RN125–B50 (60–100% / 145–240m3/h) |
| 30 | – | COV–klep, Fabr.: TROX, type: RN125–B50 (60–100% / 155–255m3/h) |
| 31 | – | COV–klep, Fabr.: TROX, type: RN100–B50 (60–100% / 240–400m3/h) |
| 32 | 3 | COV–klep, Fabr.: TROX, type: RN125–B50 (60–100% / 180–300m3/h) |
| 33 | 12 | Vloerrooster, Fabr.: HC–Barcol–air, type: VPV0009–125 |
| 34 | 2 | Wandrooster, Fabr.: Solid–air, type: WRHAOO – 425x225 |
| 35 | 21 | Lijnrooster, Fabr.: HC Barcol–air, type: CLWA0009 L=1500 1–slots |
| 36 | 9 | Wandrooster, Fabr.: Solid–air, type: WRHAOO 525x125 |
| 37 | 2 | COV–klep, Fabr.: TROX, type: RN160–B50 (60–100% / 300–500m3/h) |

| Pos. | Aant. | Omschrijving: |
|---|---|---|
| 1 | – | Inductie–unit, Fabr.: Solid–air, type: OKNI 300/1500 BD01V2 L032 |
| 2 | – | Inductie–unit, Fabr.: Solid–air, type: OKNI 300/1500 BD01V2 R032 |
| 3 | – | Inductie–unit, Fabr.: Solid–air, type: OKNI 300/1500 BD04V2 L032 |
| 4 | – | Inductie–unit, Fabr.: Solid–air, type: OKNI 300/1500 BD04V2 R032 |
| 5 | 1 | Inductie–unit, Fabr.: Solid–air, type: OKNI 300/1500 BD05V2 L032 |
| 6 | 1 | Inductie–unit, Fabr.: Solid–air, type: OKNI 300/1500 BD05V2 R032 |
| 7 | 3 | Inductie–unit, Fabr.: Solid–air, type: OKNI 300/1500 BD06V2 L032 |
| 8 | 4 | Inductie–unit, Fabr.: Solid–air, type: OKNI 300/1500 BD06V2 R032 |
| 9 | 2 | Inductie–unit, Fabr.: Solid–air, type: OKNI 300/1500 BD07V2 L032 |
| 10 | 2 | Inductie–unit, Fabr.: Solid–air, type: OKNI 300/1500 BD07V2 R032 |
| 11 | 8 | Inductie–unit, Fabr.: Solid–air, type: OKNI 300/1500 BD08V2 L032 |
| 12 | 10 | Inductie–unit, Fabr.: Solid–air, type: OKNI 300/1500 BD08V2 R032 |
| 13 | 5 | Afzuigrozet, Fabr.: TROX, type.: LVS model 100 |
| 14 | 1 | Toevoerrooster, Fabr.: Solid–air, type: PTVM0R model 300 |
| 15 | 3 | Toevoerrooster, Fabr.: Solid–air, type: PTVM0R model 400 |

REVISIE

| wijz: | omschrijving: | datum: | get: |
|---|---|---|---|

concept ☐ projectleider
voorlopig ☐ paraaf: JGo
ter goedkeuring ☐
definitief ☐
revisie ☐ d.d

opdrachtgever: Gemeente Leidschendam–Voorburg
project: RENOVATIE GEMEENTEHUIS RP1
omschrijving: Luchtbehandelingsinstallatie, CV–Installatie, Gekoeldwater–Installatie 1e Verdieping Links

A. de Jong Installatietechniek b.v.
Ir.–Gravelandseweg 390
Postbus 5
tel: 010–446.92.22
fax: 010–415.45.81
3312EK Schiedam
3100KA Schiedam
www.dejong.nl
info@dejong.nl

getekend: GV
datum: 03–10–2014
schaal: 1:50

| form: | project nr: | bouwlog: | type: | nr: |
|---|---|---|---|---|
| A0 | 6963 | 01 | W | 01L |

cad file:
wwf file:

vintis
installatieadviseurs

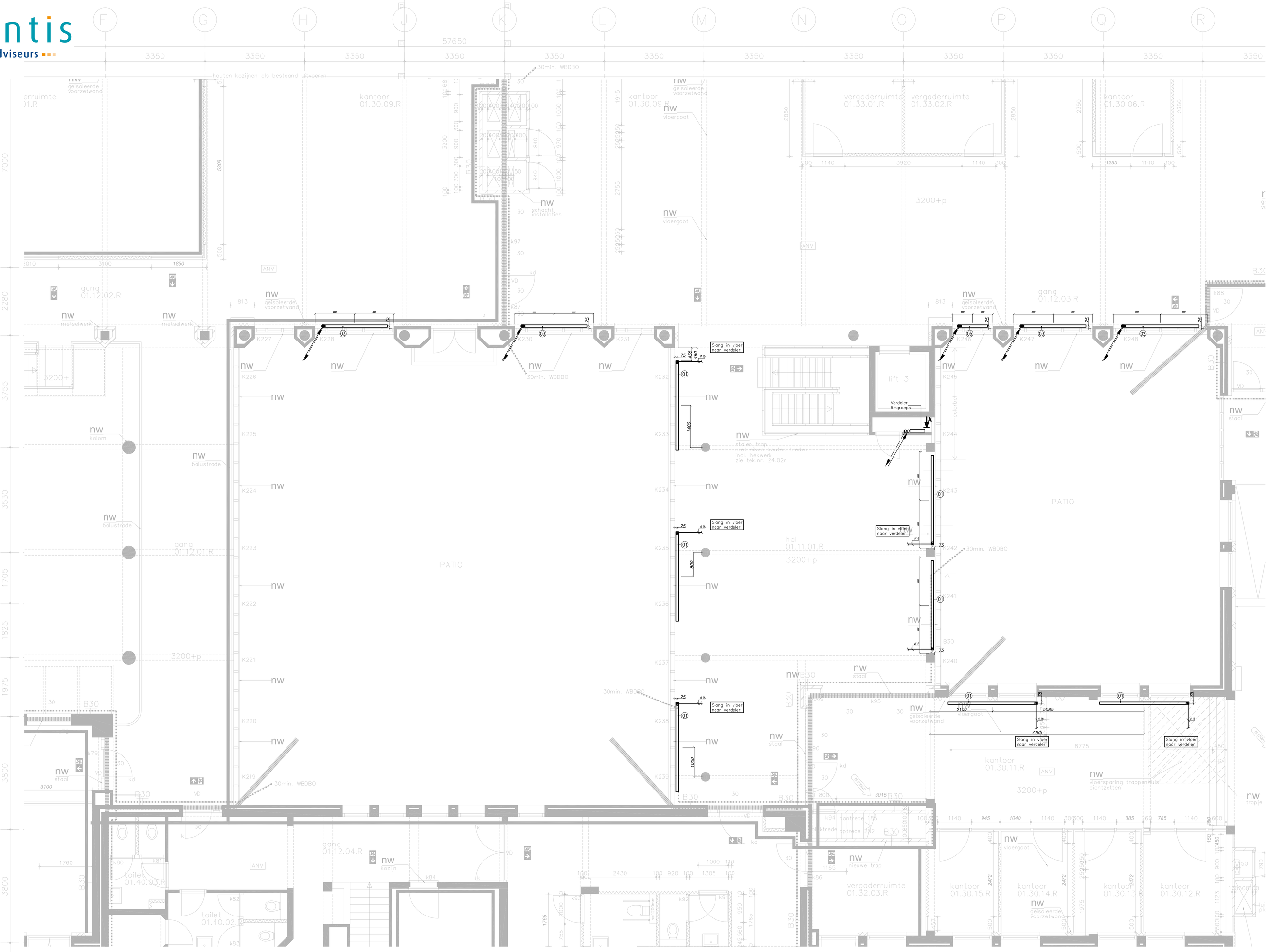


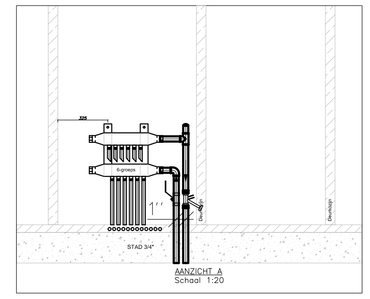


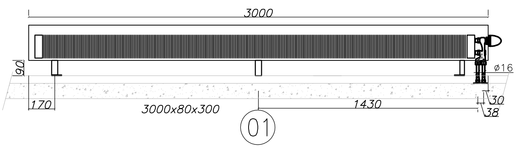


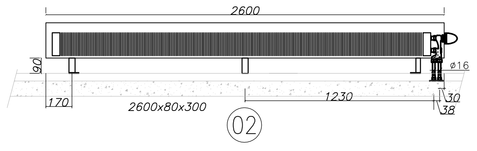


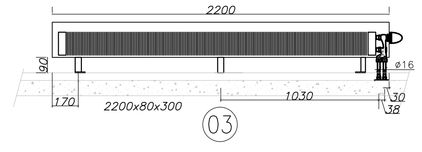


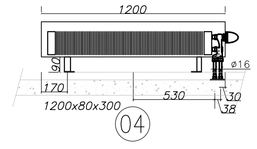


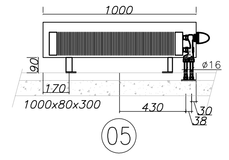


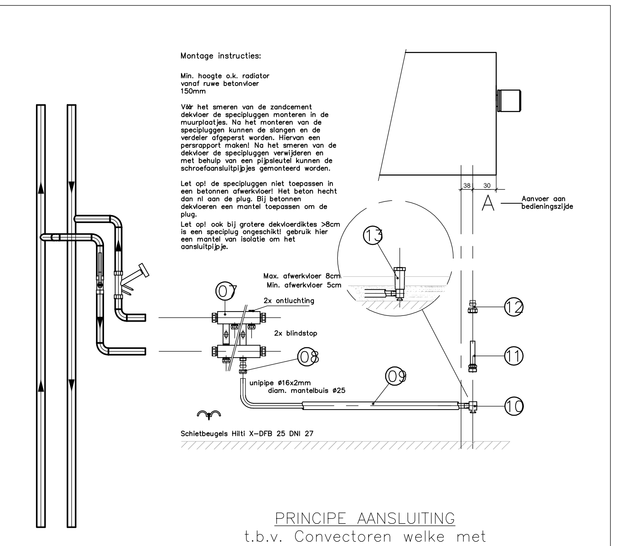


| Pos. | Aant. | Omschrijving: | Art. nr.: |
|---|---|---|---|
| 13 | 18 | Unipipe Specie plug 1/2" rood/blauw | |
| 12 | 18 | Knelset 1/2"–15mm | |
| 11 | 18 | Schroef aansluitpijpje 1/2"–15mm 30cm lang | |
| 10 | 18 | Unipipe muurplaat 1/2" –ø16mm | |
| 09 | 200m | Unipipe slang ø16 in mantelbuis rood/blauw ā75mm | |
| 08 | 18 | Unipipe aansluitkoppeling M22xø16 | |
| 07 | 1 | Pentec leidingverdeler 6 groeps M22 | |

REVISIE

| wijz | omschrijving: | datum: | get: |
|---|---|---|---|

concept ☐ projectleider
voorlopig ☐ paraaf:
ter goedkeuring ☐
definitief ☐
revisie ☐ d.d

opdrachtgever: Gemeente Leidschendam–Voorburg
project: RENOVATIE GEMEENTEHUIS RP1
omschrijving: W–Installatie vloer
1e Verdieping

getekend : GV
datum : 03–10–2014
schaal : 1:50

| form: | project nr: | bouwdeel | type: | rev: |
|---|---|---|---|---|
| A0 | 6963 | 01 | PG | V |

stat. file: WOO
wrkf. file:

A. de Jong Installatietechniek b.v.
Ir.–Gravelandseweg 390/391BK Schiedam
Postbus 5 3100AA Schiedam
Tel.: 010–446.92.22
fax: 010–415.45.87
info@deJong.nl

vintis
installatieadviseurs

2x Inregelafsluiter, Econosto fig. 2611
2x Kogelafsluiter, Econosto fig. 1607

Voor konvectortype, afmetingen en vloerleidingen t.b.v. de konvectoren zie tek.6963-W01-V

Voor konvectortype, afmetingen en vloerleidingen t.b.v. de konvectoren zie tek.6963-W01-V

vervolg CV + GKW + MV zie tekening L02

2x Inregelafsluiter, Econosto fig. 2611
2x Kogelafsluiter, Econosto fig. 1607

2x Inregelafsluiter, Econosto fig. 2611
2x Kogelafsluiter, Econosto fig. 1607

Verste punt berekening LBK-D.

250m3/h reserve in berekening kanaaldimenslonering meegenomen.

- CV/GKW leidingen t.b.v. inductie-units isoleren met 25mm min. Wol afgewerkt met alu-folie.
- CV leidingen t.b.v. de LBK's isoleren met 25mm min. Wol afgewerkt met alu-folie.
- GWK-leidingen LBK's isoleren met 13mm AF Armaflex.
- Toevoerkanalen isoleren met 25mm minerale wol afgewerkt met alu-folie.

| Pos. | Aant. | Omschrijving: |
|---|---|---|
| 1 | 4 | Inductie-unit, Fabr.: Solid-air, type: OKNI 300/1500 BD01V2 L032 |
| 2 | 3 | Inductie-unit, Fabr.: Solid-air, type: OKNI 300/1500 BD01V2 R032 |
| 3 | 10 | Inductie-unit, Fabr.: Solid-air, type: OKNI 300/1500 BD04V2 L032 |
| 4 | 11 | Inductie-unit, Fabr.: Solid-air, type: OKNI 300/1500 BD04V2 R032 |
| 5 | 4 | Inductie-unit, Fabr.: Solid-air, type: OKNI 300/1500 BD05V2 L032 |
| 6 | 3 | Inductie-unit, Fabr.: Solid-air, type: OKNI 300/1500 BD05V2 R032 |
| 7 | – | Inductie-unit, Fabr.: Solid-air, type: OKNI 300/1500 BD06V2 L032 |
| 8 | – | Inductie-unit, Fabr.: Solid-air, type: OKNI 300/1500 BD06V2 R032 |
| 9 | 2 | Inductie-unit, Fabr.: Solid-air, type: OKNI 300/1500 BD07V2 L032 |
| 10 | 3 | Inductie-unit, Fabr.: Solid-air, type: OKNI 300/1500 BD07V2 R032 |
| 11 | 4 | Inductie-unit, Fabr.: Solid-air, type: OKNI 300/1500 BD08V2 L032 |
| 12 | 5 | Inductie-unit, Fabr.: Solid-air, type: OKNI 300/1500 BD08V2 R032 |
| 13 | 3 | Afzuigrozet, Fabr.: TROX, type.: LVS model 100 |
| 14 | 5 | Toevoerrooster, Fabr.: Solid-air, type: PTVMOR model 300 |
| 15 | – | Toevoerrooster, Fabr.: Solid-air, type: PTVMOR model 400 |

| Pos. | Aant. | Omschrijving: |
|---|---|---|
| 16 | 2 | COV-klep, Fabr.: TROX, type: RN100 |
| 17 | 3 | COV-klep, Fabr.: TROX, type: RN125 |
| 18 | 1 | COV-klep, Fabr.: TROX, type: RN100-B50 (60-100% / 50-80m3/h) |
| 19 | – | COV-klep, Fabr.: TROX, type: RN100-B50 (60-100% / 60-100m3/h) |
| 20 | 1 | COV-klep, Fabr.: TROX, type: RN100-B50 (60-100% / 120-200m3/h) |
| 21 | 4 | COV-klep, Fabr.: TROX, type: RN100-B50 (60-100% / 110-180m3/h) |
| 22 | 4 | COV-klep, Fabr.: TROX, type: RN100-B50 (60-100% / 95-160m3/h) |
| 23 | 2 | COV-klep, Fabr.: TROX, type: RN100-B50 (60-100% / 90-150m3/h) |
| 24 | 3 | COV-klep, Fabr.: TROX, type: RN100-B50 (60-100% / 100-170m3/h) |
| 25 | 1 | O/D-klep, Fabr.: TROX, type: AK125-B30 |
| 26 | – | COV-klep, Fabr.: TROX, type: RN100-B50 (60-100% / 55-90m3/h) |
| 27 | – | O/D-klep, Fabr.: TROX, type: AK160-B30 |
| 28 | 8 | COV-klep, Fabr.: TROX, type: RN80 |
| 29 | – | COV-klep, Fabr.: TROX, type: RN125-B50 (60-100% / 145-240m3/h) |
| 30 | – | COV-klep, Fabr.: TROX, type: RN125-B50 (60-100% / 155-255m3/h) |
| 31 | – | COV-klep, Fabr.: TROX, type: RN100-B50 (60-100% / 240-400m3/h) |
| 32 | – | COV-klep, Fabr.: TROX, type: RN125-B50 (60-100% / 180-300m3/h) |

REVISIE

| wijz: | omschrijving: | datum: | get: |
|---|---|---|---|
| | | | |

concept ☐ projectleider
voorlopig ☐ paraaf: JCo
ter goedkeuring ☐
definitief ☐
revisie ☐ d.d

opdrachtgever: Gemeente Leidschendam-Voorburg
project: RENOVATIE GEMEENTEHUIS RP1
omschrijving: Luchtbehandelingsinstallatie, CV-Installatie, Gekoeldwater-Installatie 1e Verdieping Rechts

A. de Jong Installatietechniek b.v.
's-Gravelandseweg 390 3125 BK Schiedam
Postbus 5 3100 AA Schiedam
tel.: 010-446.92.22
fax: 010-415.45.81
www.dejong.nl
info@dejong.nl

getekend : GV
datum : 03-10-2014
schaal : 1:50

| form: | project nr: | bouwlaag: | type: | nr: |
|---|---|---|---|---|
| A0 | 6963 | 01 | W | 01R |

cad file:
xref file:

vintis
installatieadviseurs

250m3/h reserve in berekening kanaaldimensionering meegenomen.

Verste punt berekening LBK-B.

Verste punt berekening GKW-A.

Voor konvectortype, afmetingen en vloerleidingen t.b.v. de konvectoren zie tek.6963-W00-V

2x Inregelafsluiter, Econosto fig. 2611
2x Kogelafsluiter, Econosto fig. 1607

Doorsnede E - E

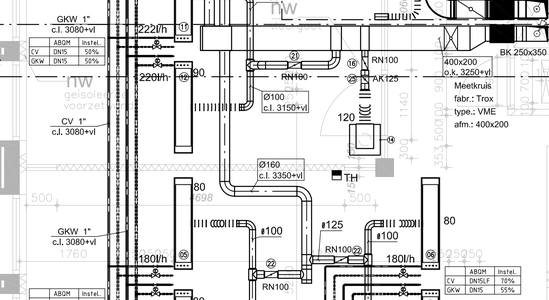


Doorsnede F - F

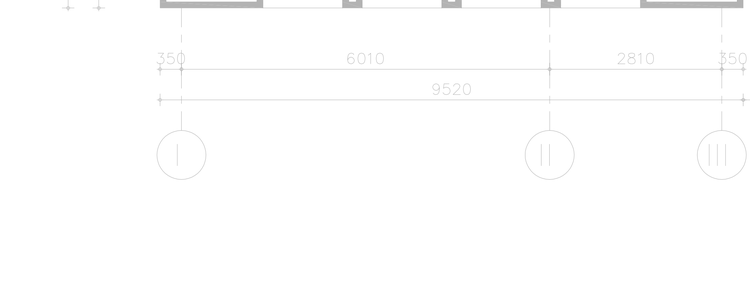


- CV/GKW leidingen t.b.v. inductie-units isoleren met 25mm min. Wol afgewerkt met alu-folie.
- CV leidingen t.b.v. de LBK's isoleren met 25mm min. Wol afgewerkt met alu-folie.
- GWK-leidingen LBK's isoleren met 13mm AF Armaflex.
- Toevoerkanalen isoleren met 25mm minerale wol afgewerkt met alu-folie.

| Pos. | Aant. | Omschrijving: |
|---|---|---|
| 1 | 1 | Inductie-unit, Fabr.: Solid-air, type: OKNI 300/1500 BD01V2 L032 |
| 2 | 1 | Inductie-unit, Fabr.: Solid-air, type: OKNI 300/1500 BD01V2 R032 |
| 3 | 2 | Inductie-unit, Fabr.: Solid-air, type: OKNI 300/1500 BD04V2 L032 |
| 4 | 2 | Inductie-unit, Fabr.: Solid-air, type: OKNI 300/1500 BD04V2 R032 |
| 5 | 5 | Inductie-unit, Fabr.: Solid-air, type: OKNI 300/1500 BD05V2 L032 |
| 6 | 4 | Inductie-unit, Fabr.: Solid-air, type: OKNI 300/1500 BD05V2 R032 |
| 7 | 4 | Inductie-unit, Fabr.: Solid-air, type: OKNI 300/1500 BD06V2 L032 |
| 8 | 6 | Inductie-unit, Fabr.: Solid-air, type: OKNI 300/1500 BD06V2 R032 |
| 9 | 5 | Inductie-unit, Fabr.: Solid-air, type: OKNI 300/1500 BD07V2 L032 |
| 10 | 5 | Inductie-unit, Fabr.: Solid-air, type: OKNI 300/1500 BD07V2 R032 |
| 11 | 1 | Inductie-unit, Fabr.: Solid-air, type: OKNI 300/1500 BD08V2 L032 |
| 12 | 1 | Inductie-unit, Fabr.: Solid-air, type: OKNI 300/1500 BD08V2 R032 |
| 13 | 9 | Afzuigrozet, Fabr.: Solid-Air, type.: KK model 125 |
| 14 | 3 | Toevoerrooster, Fabr.: Solid-air, type: PTVMOR model 300 |
| 15 | 2 | Toevoerrooster, Fabr.: Solid-air, type: PTVMOR model 400 |

| Pos. | Aant. | Omschrijving: |
|---|---|---|
| 16 | 3 | COV-klep, Fabr.: TROX, type: RN100 |
| 17 | 3 | COV-klep, Fabr.: TROX, type: RN125 |
| 18 | 1 | COV-klep, Fabr.: TROX, type: RN100-B50 (60-100% / 50-80m3/h) |
| 19 | – | COV-klep, Fabr.: TROX, type: RN100-B50 (60-100% / 60-100m3/h) |
| 20 | – | COV-klep, Fabr.: TROX, type: RN100-B50 (60-100% / 120-200m3/h) |
| 21 | 4 | COV-klep, Fabr.: TROX, type: RN100-B50 (60-100% / 110-180m3/h) |
| 22 | 4 | COV-klep, Fabr.: TROX, type: RN100-B50 (60-100% / 95-160m3/h) |
| 23 | 2 | COV-klep, Fabr.: TROX, type: RN100-B50 (60-100% / 90-150m3/h) |
| 24 | – | COV-klep, Fabr.: TROX, type: RN100-B50 (60-100% / 100-170m3/h) |
| 25 | 1 | O/D-klep, Fabr.: TROX, type: AK125-B30 |
| 26 | 4 | COV-klep, Fabr.: TROX, type: RN100-B50 (60-100% / 55-90m3/h) |
| 27 | 2 | O/D-klep, Fabr.: TROX, type: AK160-B30 |
| 28 | 2 | COV-klep, Fabr.: TROX, type: RN80 |
| 29 | 1 | COV-klep, Fabr.: TROX, type: RN125-B50 (60-100% / 145-240m3/h) |
| 30 | 4 | COV-klep, Fabr.: TROX, type: RN125-B50 (60-100% / 155-255m3/h) |
| 31 | 1 | COV-klep, Fabr.: TROX, type: RN100-B50 (60-100% / 240-400m3/h) |

REVISIE

| wijz: | omschrijving: | datum: | get: |
|---|---|---|---|

concept ☐ projectleider
voorlopig ☐ paraaf: JGo
ter goedkeuring ☐
definitief ☐
revisie ☐ d.d

opdrachtgever: Gemeente Leidschendam-Voorburg
project :RENOVATIE GEMEENTEHUIS RP1
omschrijving :Luchtbehandelingsinstallatie, CV-Installatie, Gekoeldwater-Installatie Begane Grond Links

A. de Jong Installatietechniek b.v.
's-Gravelandseweg 390 3122 BK Schiedam
Postbus 5 3100 AA Schiedam
tel.: 010-446.92.22 www.dejong.nl
fax: 010-415.45.81 info@dejong.nl

getekend : GV
datum : 03-10-2014
schaal : 1:50

| form: | project nr: | bouwlaag: | type: | nr: |
|---|---|---|---|---|
| A0 | 6963 | 00 | PG | 00L |

cod file: W00
wref file:

vintis
installatieadviseurs

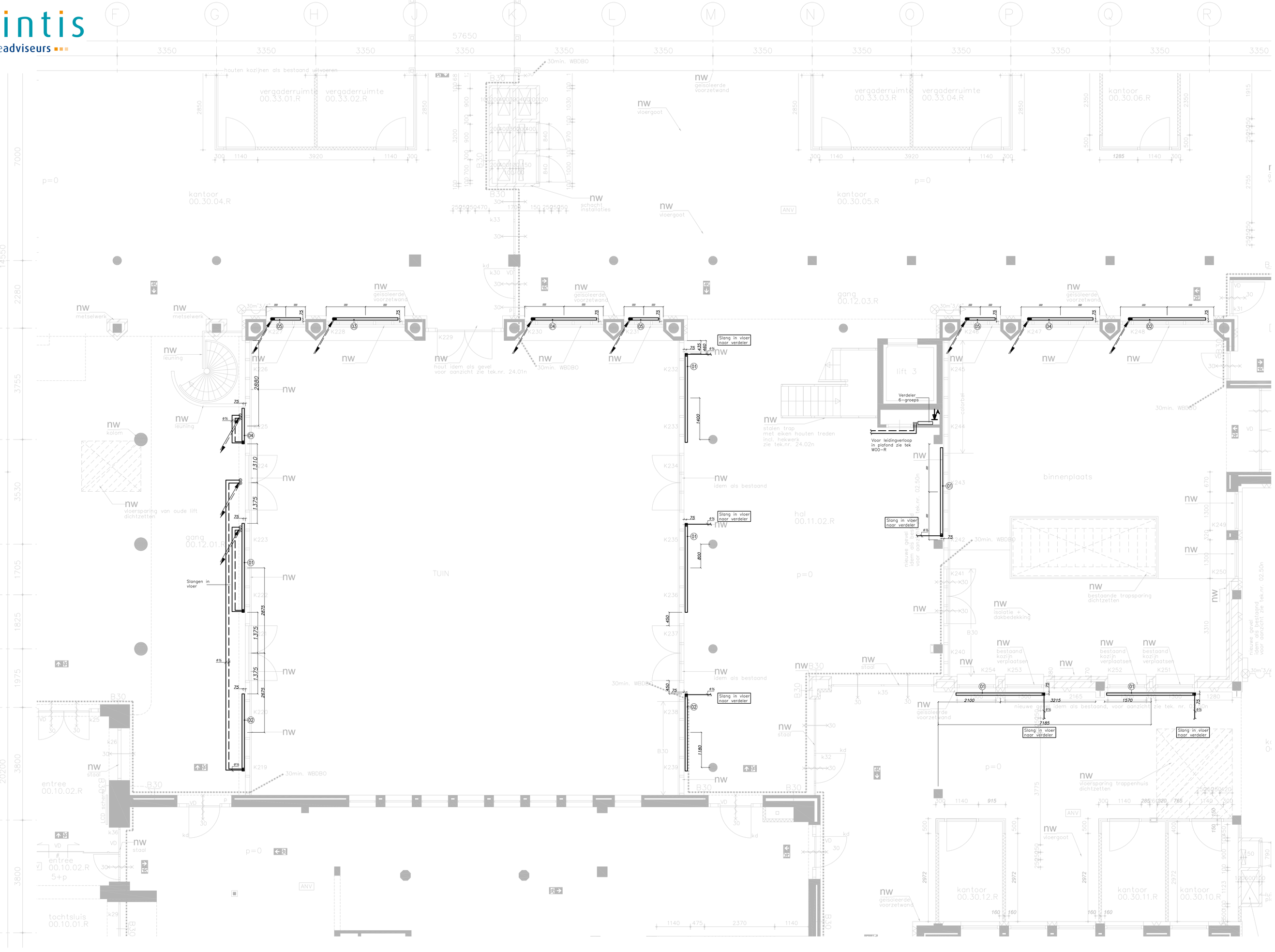


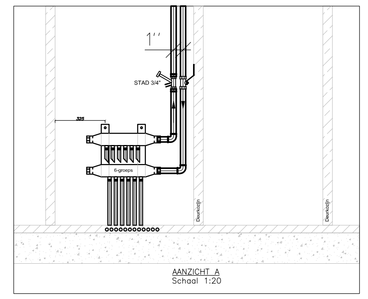


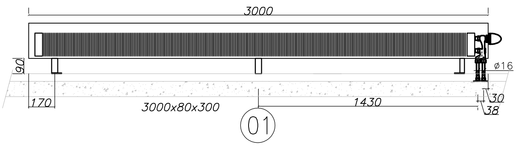


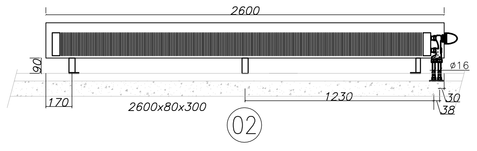


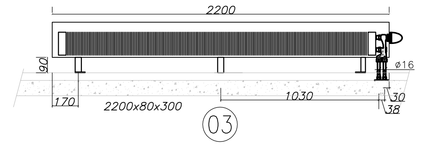


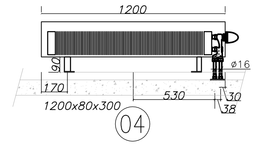


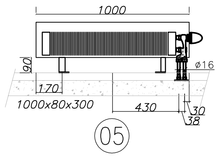


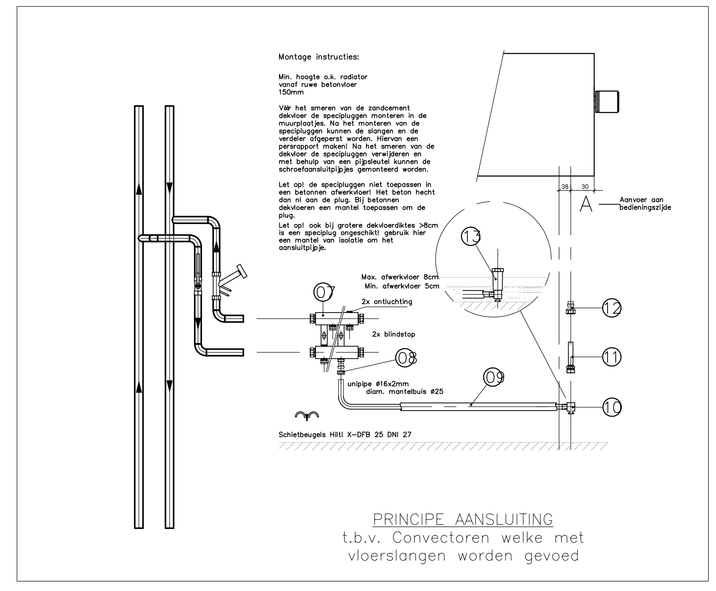


| Pos. | Aant. | Omschrijving: | Art. nr.: |
|---|---|---|---|
| 13 | 18 | Unipipe Specie plug 1/2" rood/blauw | |
| 12 | 18 | Knelset 1/2"–15mm | |
| 11 | 18 | Schroef aansluitpijpje 1/2"–15mm 30cm lang | |
| 10 | 18 | Unipipe muurplaat 1/2" –ø16mm | |
| 09 | 200mtr | Unipipe slang ø16 in mantelbuis rood/blauw á75mtr | |
| 08 | 18 | Unipipe aansluitkoppeling M22xø16 | |
| 07 | 1 | Pentec leidingverdeler 6 groeps M22 | |

REVISIE

| wijz | omschrijving: | datum: | get: |
|---|---|---|---|

concept ☐ projectleider
voorlopig ☐ paraaf: JG
ter goedkeuring ☐
definitief ☐
revisie ☐ d.d

opdrachtgever: Gemeente Leidschendam–Voorburg
project :RENOVATIE GEMEENTEHUIS RP1
omschrijving :W–Installatie vloer
Begane Grond

getekend : GV
datum : 03–10–2014
schaal : 1:50

A. de Jong Installatietechniek b.v.
's–Gravelandseweg 390 3125BK Schiedam
Postbus 5 3100AA Schiedam
tel: 010–446.92.22 www.dejong.nl
fax: 010–415.45.81 info@dejong.nl

| form: | project nr: | bouwdeel | type: | nr: |
|---|---|---|---|---|
| AO | 6963 | 00 | PG | V |
| ond file | | WOO | | |
| ref file | | | | |

vintis
installatieadviseurs

2x Inregelafsluiter, Econosto fig. 2611
2x Kogelafsluiter, Econosto fig. 1607

Meetkruis
fabr.: Trox
type.: VME
afm.: 400x200

BK 600x200

BK 800x200 (2x)

Meetkruis
fabr.: Trox
type.: VME
afm.: 700x200

CV 2"
1.8 l/s
0.79 m/s
c.l. 2700+vl

600x200
o.k. 2700+vl

VAV-regelaar
fabr.: Trox
type.: TVJ-Easy
afm.: 600x200

750x200
o.k. 2700+vl

900x200

1700

brandwerend isoleren

BK 600x200

VAV-regelaar
fabr.: Trox
type.: TVJ-Easy

RN80

2x Inregelafsluiter, Econosto fig. 2611
2x Kogelafsluiter, Econosto fig. 1607

250m3/h reserve in berekening meegenomen.

6-groeps verdeler
Zie ook tek. 6963-W00-V

Voor konvectortype, afmetingen en vloerleidingen t.b.v. de konvectoren zie tek.6963-W00-V

Voor konvectortype, afmetingen en vloerleidingen t.b.v. de konvectoren zie tek.6963-W00-V

2x Inregelafsluiter, Econosto fig. 2611
2x Kogelafsluiter, Econosto fig. 1607

Aansluiten op bestaande verwarmingsinstallatie Monument.

2x Inregelafsluiter, Econosto fig. 2611
2x Kogelafsluiter, Econosto fig. 1607

VAV-regelaar
fabr.: Trox
type.: TVJ-Easy
afm.: 400x200

VAV-regelaar
fabr.: Trox
type.: TVJ-Easy
afm.: 200x200

Meetkruis
fabr.: Trox
type.: VME
afm.: 400x200

Verste punt berekening LBK-A.

Doorsnede H - H

Doorsnede C - C

Doorsnede D - D

Doorsnede G - G

Doorsnede A - A

Doorsnede B - B

- CV/GKW leidingen t.b.v. inductie-units isoleren met 25mm min. Wol afgewerkt met alu-folie.
- CV leidingen t.b.v. de LBK's isoleren met 25mm min. Wol afgewerkt met alu-folie.
- GWK-leidingen LBK's isoleren met 13mm AF Armaflex.
- Toevoerkanalen isoleren met 25mm minerale wol afgewerkt met alu-folie.

| Pos. | Aant. | Omschrijving: |
|---|---|---|
| 1 | 2 | Inductie–unit, Fabr.: Solid–air, type: OKNI 300/1500 BD01V2 L032 |
| 2 | 4 | Inductie–unit, Fabr.: Solid–air, type: OKNI 300/1500 BD01V2 R032 |
| 3 | 13 | Inductie–unit, Fabr.: Solid–air, type: OKNI 300/1500 BD04V2 L032 |
| 4 | 11 | Inductie–unit, Fabr.: Solid–air, type: OKNI 300/1500 BD04V2 R032 |
| 5 | – | Inductie–unit, Fabr.: Solid–air, type: OKNI 300/1500 BD05V2 L032 |
| 6 | – | Inductie–unit, Fabr.: Solid–air, type: OKNI 300/1500 BD05V2 R032 |
| 7 | – | Inductie–unit, Fabr.: Solid–air, type: OKNI 300/1500 BD06V2 L032 |
| 8 | – | Inductie–unit, Fabr.: Solid–air, type: OKNI 300/1500 BD06V2 R032 |
| 9 | 4 | Inductie–unit, Fabr.: Solid–air, type: OKNI 300/1500 BD07V2 L032 |
| 10 | 5 | Inductie–unit, Fabr.: Solid–air, type: OKNI 300/1500 BD07V2 R032 |
| 11 | 2 | Inductie–unit, Fabr.: Solid–air, type: OKNI 300/1500 BD08V2 L032 |
| 12 | 3 | Inductie–unit, Fabr.: Solid–air, type: OKNI 300/1500 BD08V2 R032 |
| 13 | 3 | Afzuigrozet, Fabr.: Solid–Air, type.: KK model 125 |
| 14 | 3 | Toevoerrooster, Fabr.: Solid–air, type: PTVMOR model 300 |
| 15 | – | Toevoerrooster, Fabr.: Solid–air, type: PTVMOR model 400 |

| Pos. | Aant. | Omschrijving: |
|---|---|---|
| 16 | 3 | COV–klep, Fabr.: TROX, type: RN100 |
| 17 | 2 | COV–klep, Fabr.: TROX, type: RN125 |
| 18 | – | COV–klep, Fabr.: TROX, type: RN100–B50 (60–100% / 50–80m3/h) |
| 19 | 1 | COV–klep, Fabr.: TROX, type: RN100–B50 (60–100% / 60–100m3/h) |
| 20 | 1 | COV–klep, Fabr.: TROX, type: RN100–B50 (60–100% / 120–200m3/h) |
| 21 | 4 | COV–klep, Fabr.: TROX, type: RN100–B50 (60–100% / 110–180m3/h) |
| 22 | 4 | COV–klep, Fabr.: TROX, type: RN100–B50 (60–100% / 95–160m3/h) |
| 23 | 2 | COV–klep, Fabr.: TROX, type: RN100–B50 (60–100% / 90–150m3/h) |
| 24 | – | COV–klep, Fabr.: TROX, type: RN100–B50 (60–100% / 100–170m3/h) |
| 25 | 1 | O/D–klep, Fabr.: TROX, type: AK125–B30 |
| 26 | 1 | COV–klep, Fabr.: TROX, type: RN100–B50 (60–100% / 55–90m3/h) |
| 27 | – | O/D–klep, Fabr.: TROX, type: AK160–B30 |
| 28 | 9 | COV–klep, Fabr.: TROX, type: RN80 |
| 29 | – | COV–klep, Fabr.: TROX, type: RN125–B50 (60–100% / 145–240m3/h) |
| 30 | – | COV–klep, Fabr.: TROX, type: RN125–B50 (60–100% / 155–255m3/h) |
| 31 | – | COV–klep, Fabr.: TROX, type: RN100–B50 (60–100% / 240–400m3/h) |

REVISIE

| wijz: | omschrijving: | datum: | get: |
|---|---|---|---|

concept ☐ projectleider
voorlopig ☐ paraaf: JGo
ter goedkeuring ☐
definitief ☐
revisie ☐ d.d

opdrachtgever: Gemeente Leidschendam–Voorburg

project :RENOVATIE GEMEENTEHUIS RP1

omschrijving :Luchtbehandelingsinstallatie, CV–Installatie, Gekoeldwater–Installatie Begane Grond Rechts

A. de Jong Installatietechniek b.v.
's–Gravelandseweg 390
Postbus 5
3120BK Schiedam
3100AA Schiedam
tel: 010–446.92.22
fax: 010–415.45.81
www.dejong.nl
info@dejong.nl

getekend : GV
datum : 03–10–2014
schaal : 1: 50

| form: | project nr: | bouwlaag: | type: | nr: |
|---|---|---|---|---|
| A0 | 6963 | 00 | PG | 00R |

cod file: W00
wrf file:

Voor Techniekruimte zie tekening 6963 -1TR01

WKO-leidingen
vanaf KW2

Bij binnenkomst leiding
overgang naar staal DN100

c.l. 150 - o.k. dek

Kanaalroosters
fabr.: Trox
type.: TRS-R
afm.: 225x75mm

Ø100
c.l. 100-dek

Ø125
c.l. 100-dek

Ø160
c.l. 2250+vl

CV 1"
c.l. 2150+vl

CV 1"
c.l. 2050+vl

CV 1/2"
c.l. 2150+vl

CV 16
c.l. 2250+vl

CV 16
cl. 2250 +vl

aanzuigrooster
2450x550

1200-500-21
827W

1600-500-21
1103W

30min. WBDBO

nw
vloersparing liftput
dichtzetten

Koof 350
inwendig

200x80
o.k. 130-dek

Afzuigrozet
Fabr.: Trox
Type: LVS model 100

- CV/GKW leidingen t.b.v. inductie-units isoleren met 25mm min. Wol afgewerkt met alu-folie.
- CV leidingen t.b.v. de LBK's isoleren met 25mm min. Wol afgewerkt met alu-folie.
- GWK-leidingen LBK's isoleren met 13mm AF Armaflex.
- Toevoerkanalen isoleren met 25mm minerale wol afgewerkt met alu-folie.
- Radiatoren Fabr.: Brugman, type standard.

vintis
installatieadviseurs

REVISIE

| wijz | omschrijving: | datum: | get: |
|---|---|---|---|
| | | | |

concept ☐ projectleider
voorlopig ☐ paraaf: JGo
ter goedkeuring ☐
definitief ☐
revisie ☐ d.d

opdrachtgever: Gemeente Leidschendam–Voorburg

project :RENOVATIE GEMEENTEHUIS RP1

omschrijving :Luchtbehandelingsinstallatie, CV–Installatie, Gekoeldwater–Installatie Kelder Links

A. de Jong Installatietechniek b.v.
's–Gravelandseweg 39 3125BK Schiedam
Postbus 5 3100AA Schiedam
tel: 010–446.92.22 www.dejong.nl
fax: 010–415.45.81 info@dejong.nl

getekend : GV
datum : 03–10–2014
schaal : 1:50

| form: | project nr: | bouwlaag: | type: | nr: |
|---|---|---|---|---|
| A1 | 6963 | –1 | PG | –1L |

cod file: W–1
wref file:

vintis
installatieadviseurs

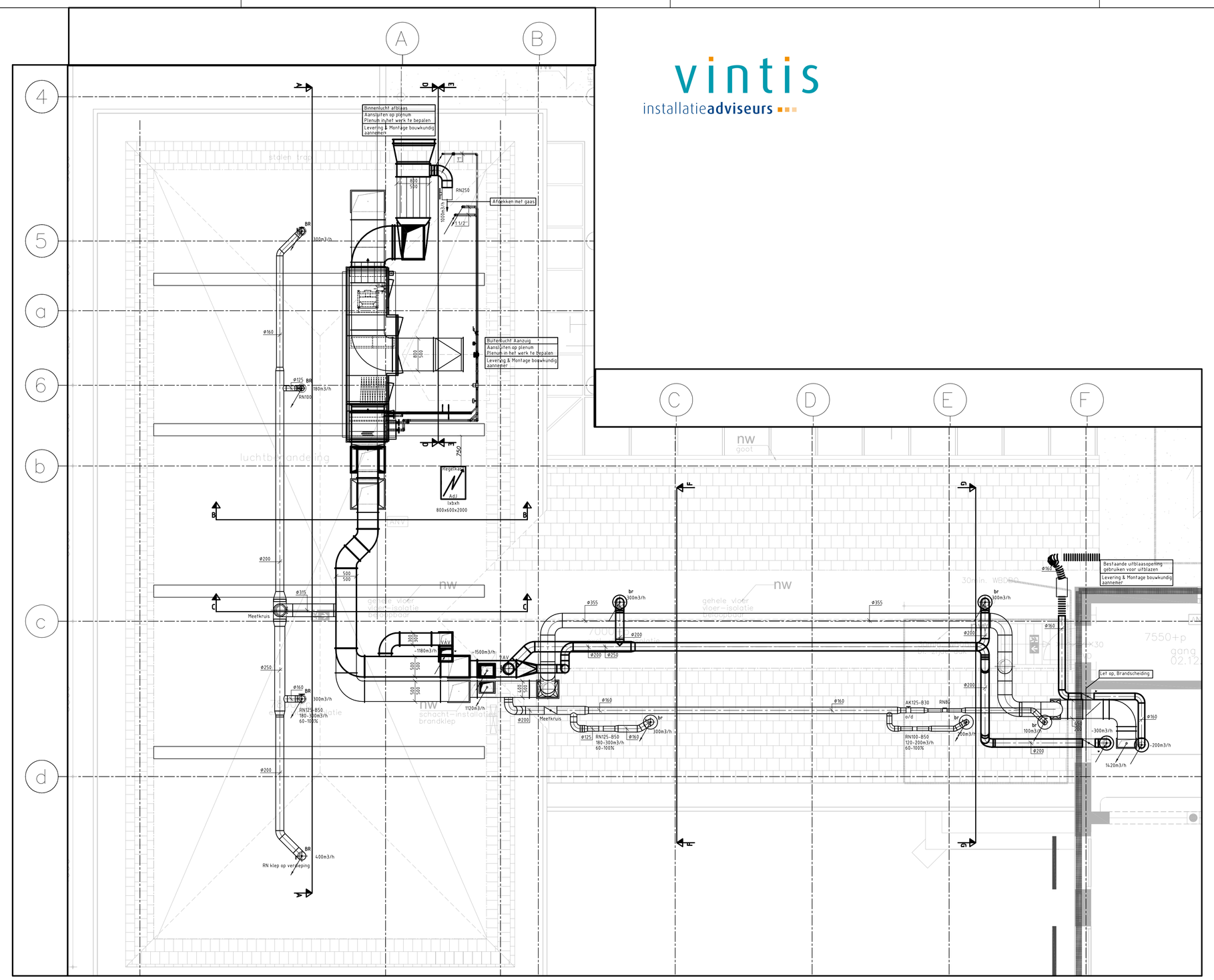
A
B
C
D
E
F
4
5
a
6
b
c
d
Bouwkunst aanzien
Aansluiten op plenum
Meeuk indien werk te bepalen
Levering & Montage bouwkundig aannemer
Ø250
Expansie met gum
1 1/2"
Ø355
Ø315
Ø200
Ø160
Ø125
Ø90
Ø50
Buitenlucht Aanzuig
Aansluiten op plenum
Meeuk indien werk te bepalen
Levering & Montage bouwkundig aannemer
Ø400
Ø450
Ø500
Ø560
Ø630
Ø710
Ø800
Ø900
Ø1000
Ø1120
Ø1250
Ø1400
Ø1600
Ø1800
Ø2000
Ø2240
Ø2500
Ø2800
Ø3150
Ø3550
Ø4000
Ø4500
Ø5000
Ø5600
Ø6300
Ø7100
Ø8000
Ø9000
Ø10000
Ø11200
Ø12500
Ø14000
Ø16000
Ø18000
Ø20000
Ø22400
Ø25000
Ø28000
Ø31500
Ø35500
Ø40000
Ø45000
Ø50000
Ø56000
Ø63000
Ø71000
Ø80000
Ø90000
Ø100000
Ø112000
Ø125000
Ø140000
Ø160000
Ø180000
Ø200000
Ø224000
Ø250000
Ø280000
Ø315000
Ø355000
Ø400000
Ø450000
Ø500000
Ø560000
Ø630000
Ø710000
Ø800000
Ø900000
Ø1000000
Ø1120000
Ø1250000
Ø1400000
Ø1600000
Ø1800000
Ø2000000
Ø2240000
Ø2500000
Ø2800000
Ø3150000
Ø3550000
Ø4000000
Ø4500000
Ø5000000
Ø5600000
Ø6300000
Ø7100000
Ø8000000
Ø9000000
Ø10000000
Ø11200000
Ø12500000
Ø14000000
Ø16000000
Ø18000000
Ø20000000
Ø22400000
Ø25000000
Ø28000000
Ø31500000
Ø35500000
Ø40000000
Ø45000000
Ø50000000
Ø56000000
Ø63000000
Ø71000000
Ø80000000
Ø90000000
Ø100000000
Ø112000000
Ø125000000
Ø140000000
Ø160000000
Ø180000000
Ø200000000
Ø224000000
Ø250000000
Ø280000000
Ø315000000
Ø355000000
Ø400000000
Ø450000000
Ø500000000
Ø560000000
Ø630000000
Ø710000000
Ø800000000
Ø900000000
Ø1000000000
Ø1120000000
Ø1250000000
Ø1400000000
Ø1600000000
Ø1800000000
Ø2000000000
Ø2240000000
Ø2500000000
Ø2800000000
Ø3150000000
Ø3550000000
Ø4000000000
Ø4500000000
Ø5000000000
Ø5600000000
Ø6300000000
Ø7100000000
Ø8000000000
Ø9000000000
Ø10000000000
Ø11200000000
Ø12500000000
Ø14000000000
Ø16000000000
Ø18000000000
Ø20000000000
Ø22400000000
Ø25000000000
Ø28000000000
Ø31500000000
Ø35500000000
Ø40000000000
Ø45000000000
Ø50000000000
Ø56000000000
Ø63000000000
Ø71000000000
Ø80000000000
Ø90000000000
Ø100000000000
Ø112000000000
Ø125000000000
Ø140000000000
Ø160000000000
Ø180000000000
Ø200000000000
Ø224000000000
Ø250000000000
Ø280000000000
Ø315000000000
Ø355000000000
Ø400000000000
Ø450000000000
Ø500000000000
Ø560000000000
Ø630000000000
Ø710000000000
Ø800000000000
Ø900000000000
Ø1000000000000
Ø1120000000000
Ø1250000000000
Ø1400000000000
Ø1600000000000
Ø1800000000000
Ø2000000000000
Ø2240000000000
Ø2500000000000
Ø2800000000000
Ø3150000000000
Ø3550000000000
Ø4000000000000
Ø4500000000000
Ø5000000000000
Ø5600000000000
Ø6300000000000
Ø7100000000000
Ø8000000000000
Ø9000000000000
Ø10000000000000
Ø11200000000000
Ø12500000000000
Ø14000000000000
Ø16000000000000
Ø18000000000000
Ø20000000000000
Ø22400000000000
Ø25000000000000
Ø28000000000000
Ø31500000000000
Ø35500000000000
Ø40000000000000
Ø45000000000000
Ø50000000000000
Ø56000000000000
Ø63000000000000
Ø71000000000000
Ø80000000000000
Ø90000000000000
Ø100000000000000
Ø112000000000000
Ø125000000000000
Ø140000000000000
Ø160000000000000
Ø180000000000000
Ø200000000000000
Ø224000000000000
Ø250000000000000
Ø280000000000000
Ø315000000000000
Ø355000000000000
Ø400000000000000
Ø450000000000000
Ø500000000000000
Ø560000000000000
Ø630000000000000
Ø710000000000000
Ø800000000000000
Ø900000000000000
Ø1000000000000000
Ø1120000000000000
Ø1250000000000000
Ø1400000000000000
Ø1600000000000000
Ø1800000000000000
Ø2000000000000000
Ø2240000000000000
Ø2500000000000000
Ø2800000000000000
Ø3150000000000000
Ø3550000000000000
Ø4000000000000000
Ø4500000000000000
Ø5000000000000000
Ø5600000000000000
Ø6300000000000000
Ø7100000000000000
Ø8000000000000000
Ø9000000000000000
Ø10000000000000000
Ø11200000000000000
Ø12500000000000000
Ø14000000000000000
Ø16000000000000000
Ø18000000000000000
Ø20000000000000000
Ø22400000000000000
Ø25000000000000000
Ø28000000000000000
Ø31500000000000000
Ø35500000000000000
Ø40000000000000000
Ø45000000000000000
Ø50000000000000000
Ø56000000000000000
Ø63000000000000000
Ø71000000000000000
Ø80000000000000000
Ø90000000000000000
Ø100000000000000000
Ø112000000000000000
Ø125000000000000000
Ø140000000000000000
Ø160000000000000000
Ø180000000000000000
Ø200000000000000000
Ø224000000000000000
Ø250000000000000000
Ø280000000000000000
Ø315000000000000000
Ø355000000000000000
Ø400000000000000000
Ø450000000000000000
Ø500000000000000000
Ø560000000000000000
Ø630000000000000000
Ø710000000000000000
Ø800000000000000000
Ø900000000000000000
Ø1000000000000000000
Ø1120000000000000000
Ø1250000000000000000
Ø1400000000000000000
Ø1600000000000000000
Ø1800000000000000000
Ø2000000000000000000
Ø2240000000000000000
Ø2500000000000000000
Ø2800000000000000000
Ø3150000000000000000
Ø3550000000000000000
Ø4000000000000000000
Ø4500000000000000000
Ø5000000000000000000
Ø5600000000000000000
Ø6300000000000000000
Ø7100000000000000000
Ø8000000000000000000
Ø9000000000000000000
Ø10000000000000000000
Ø11200000000000000000
Ø12500000000000000000
Ø14000000000000000000
Ø16000000000000000000
Ø18000000000000000000
Ø20000000000000000000
Ø22400000000000000000
Ø25000000000000000000
Ø28000000000000000000
Ø31500000000000000000
Ø35500000000000000000
Ø40000000000000000000
Ø45000000000000000000
Ø50000000000000000000
Ø56000000000000000000
Ø63000000000000000000
Ø71000000000000000000
Ø80000000000000000000
Ø90000000000000000000
Ø100000000000000000000
Ø112000000000000000000
Ø125000000000000000000
Ø140000000000000000000
Ø160000000000000000000
Ø180000000000000000000
Ø200000000000000000000
Ø224000000000000000000
Ø250000000000000000000
Ø280000000000000000000
Ø315000000000000000000
Ø355000000000000000000
Ø400000000000000000000
Ø450000000000000000000
Ø500000000000000000000
Ø560000000000000000000
Ø630000000000000000000
Ø710000000000000000000
Ø800000000000000000000
Ø900000000000000000000
Ø1000000000000000000000
Ø1120000000000000000000
Ø1250000000000000000000
Ø1400000000000000000000
Ø1600000000000000000000
Ø1800000000000000000000
Ø2000000000000000000000
Ø2240000000000000000000
Ø2500000000000000000000
Ø2800000000000000000000
Ø3150000000000000000000
Ø3550000000000000000000
Ø4000000000000000000000
Ø4500000000000000000000
Ø5000000000000000000000
Ø5600000000000000000000
Ø6300000000000000000000
Ø7100000000000000000000
Ø8000000000000000000000
Ø9000000000000000000000
Ø10000000000000000000000
Ø11200000000000000000000
Ø12500000000000000000000
Ø14000000000000000000000
Ø16000000000000000000000
Ø18000000000000000000000
Ø20000000000000000000000
Ø22400000000000000000000
Ø25000000000000000000000
Ø28000000000000000000000
Ø31500000000000000000000
Ø35500000000000000000000
Ø40000000000000000000000
Ø45000000000000000000000
Ø50000000000000000000000
Ø56000000000000000000000
Ø63000000000000000000000
Ø71000000000000000000000
Ø80000000000000000000000
Ø90000000000000000000000
Ø100000000000000000000000
Ø112000000000000000000000
Ø125000000000000000000000
Ø140000000000000000000000
Ø160000000000000000000000
Ø180000000000000000000000
Ø200000000000000000000000
Ø224000000000000000000000
Ø250000000000000000000000
Ø280000000000000000000000
Ø315000000000000000000000
Ø355000000000000000000000
Ø400000000000000000000000
Ø450000000000000000000000
Ø500000000000000000000000
Ø560000000000000000000000
Ø630000000000000000000000
Ø710000000000000000000000
Ø800000000000000000000000
Ø900000000000000000000000
Ø1000000000000000000000000
Ø1120000000000000000000000
Ø1250000000000000000000000
Ø1400000000000000000000000
Ø1600000000000000000000000
Ø1800000000000000000000000
Ø2000000000000000000000000
Ø2240000000000000000000000
Ø2500000000000000000000000
Ø2800000000000000000000000
Ø3150000000000000000000000
Ø3550000000000000000000000
Ø4000000000000000000000000
Ø4500000000000000000000000
Ø5000000000000000000000000
Ø5600000000000000000000000
Ø6300000000000000000000000
Ø7100000000000000000000000
Ø8000000000000000000000000
Ø9000000000000000000000000
Ø10000000000000000000000000
Ø11200000000000000000000000
Ø12500000000000000000000000
Ø14000000000000000000000000
Ø16000000000000000000000000
Ø18000000000000000000000000
Ø20000000000000000000000000
Ø22400000000000000000000000
Ø25000000000000000000000000
Ø28000000000000000000000000
Ø31500000000000000000000000
Ø35500000000000000000000000
Ø40000000000000000000000000
Ø45000000000000000000000000
Ø50000000000000000000000000
Ø56000000000000000000000000
Ø63000000000000000000000000
Ø71000000000000000000000000
Ø80000000000000000000000000
Ø90000000000000000000000000
Ø100000000000000000000000000
Ø112000000000000000000000000
Ø125000000000000000000000000
Ø140000000000000000000000000
Ø160000000000000000000000000
Ø180000000000000000000000000
Ø200000000000000000000000000
Ø224000000000000000000000000
Ø250000000000000000000000000
Ø280000000000000000000000000
Ø315000000000000000000000000
Ø355000000000000000000000000
Ø400000000000000000000000000
Ø450000000000000000000000000
Ø500000000000000000000000000
Ø560000000000000000000000000
Ø630000000000000000000000000
Ø710000000000000000000000000
Ø800000000000000000000000000
Ø900000000000000000000000000
Ø1000000000000000000000000000
Ø1120000000000000000000000000
Ø1250000000000000000000000000
Ø1400000000000000000000000000
Ø1600000000000000000000000000
Ø1800000000000000000000000000
Ø2000000000000000000000000000
Ø2240000000000000000000000000
Ø2500000000000000000000000000
Ø2800000000000000000000000000
Ø3150000000000000000000000000
Ø3550000000000000000000000000
Ø4000000000000000000000000000
Ø4500000000000000000000000000
Ø5000000000000000000000000000
Ø5600000000000000000000000000
Ø6300000000000000000000000000
Ø7100000000000000000000000000
Ø8000000000000000000000000000
Ø9000000000000000000000000000
Ø10000000000000000000000000000
Ø11200000000000000000000000000
Ø12500000000000000000000000000
Ø14000000000000000000000000000
Ø16000000000000000000000000000
Ø18000000000000000000000000000
Ø20000000000000000000000000000
Ø22400000000000000000000000000
Ø25000000000000000000000000000
Ø28000000000000000000000000000
Ø31500000000000000000000000000
Ø35500000000000000000000000000
Ø40000000000000000000000000000
Ø45000000000000000000000000000
Ø50000000000000000000000000000
Ø56000000000000000000000000000
Ø63000000000000000000000000000
Ø71000000000000000000000000000
Ø80000000000000000000000000000
Ø90000000000000000000000000000
Ø100000000000000000000000000000
Ø112000000000000000000000000000
Ø125000000000000000000000000000
Ø140000000000000000000000000000
Ø160000000000000000000000000000
Ø180000000000000000000000000000
Ø200000000000000000000000000000
Ø224000000000000000000000000000
Ø250000000000000000000000000000
Ø280000000000000000000000000000
Ø315000000000000000000000000000
Ø355000000000000000000000000000
Ø400000000000000000000000000000
Ø450000000000000000000000000000
Ø500000000000000000000000000000
Ø560000000000000000000000000000
Ø630000000000000000000000000000
Ø710000000000000000000000000000
Ø800000000000000000000000000000
Ø900000000000000000000000000000
Ø1000000000000000000000000000000
Ø1120000000000000000000000000000
Ø1250000000000000000000000000000
Ø1400000000000000000000000000000
Ø1600000000000000000000000000000
Ø1800000000000000000000000000000
Ø2000000000000000000000000000000
Ø2240000000000000000000000000000
Ø2500000000000000000000000000000
Ø2800000000000000000000000000000
Ø3150000000000000000000000000000
Ø3550000000000000000000000000000
Ø4000000000000000000000000000000
Ø4500000000000000000000000000000
Ø5000000000000000000000000000000
Ø5600000000000000000000000000000
Ø6300000000000000000000000000000
Ø7100000000000000000000000000000
Ø8000000000000000000000000000000
Ø9000000000000000000000000000000
Ø10000000000000000000000000000000
Ø11200000000000000000000000000000
Ø12500000000000000000000000000000
Ø14000000000000000000000000000000
Ø16000000000000000000000000000000
Ø18000000000000000000000000000000
Ø20000000000000000000000000000000
Ø22400000000000000000000000000000
Ø25000000000000000000000000000000
Ø28000000000000000000000000000000
Ø31500000000000000000000000000000
Ø35500000000000000000000000000000
Ø40000000000000000000000000000000
Ø45000000000000000000000000000000
Ø50000000000000000000000000000000
Ø56000000000000000000000000000000
Ø63000000000000000000000000000000
Ø71000000000000000000000000000000
Ø80000000000000000000000000000000
Ø90000000000000000000000000000000
Ø100000000000000000000000000000000
Ø112000000000000000000000000000000
Ø125000000000000000000000000000000
Ø140000000000000000000000000000000
Ø160000000000000000000000000000000
Ø180000000000000000000000000000000
Ø200000000000000000000000000000000
Ø224000000000000000000000000000000
Ø250000000000000000000000000000000
Ø280000000000000000000000000000000
Ø315000000000000000000000000000000
Ø355000000000000000000000000000000
Ø400000000000000000000000000000000
Ø450000000000000000000000000000000
Ø500000000000000000000000000000000
Ø560000000000000000000000000000000
Ø630000000000000000000000000000000
Ø710000000000000000000000000000000
Ø800000000000000000000000000000000
Ø900000000000000000000000000000000
Ø1000000000000000000000000000000000
Ø1120000000000000000000000000000000
Ø1250000000000000000000000000000000
Ø1400000000000000000000000000000000
Ø1600000000000000000000000000000000
Ø1800000000000000000000000000000000
Ø2000000000000000000000000000000000
Ø2240000000000000000000000000000000
Ø2500000000000000000000000000000000
Ø2800000000000000000000000000000000
Ø3150000000000000000000000000000000
Ø3550000000000000000000000000000000
Ø4000000000000000000000000000000000
Ø4500000000000000000000000000000000
Ø5000000000000000000000000000000000
Ø5600000000000000000000000000000000
Ø6300000000000000000000000000000000
Ø7100000000000000000000000000000000
Ø8000000000000000000000000000000000
Ø9000000000000000000000000000000000
Ø10000000000000000000000000000000000
Ø11200000000000000000000000000000000
Ø12500000000000000000000000000000000
Ø14000000000000000000000000000000000
Ø16000000000000000000000000000000000
Ø18000000000000000000000000000000000
Ø20000000000000000000000000000000000
Ø22400000000000000000000000000000000
Ø25000000000000000000000000000000000
Ø28000000000000000000000000000000000
Ø31500000000000000000000000000000000
Ø35500000000000000000000000000000000
Ø40000000000000000000000000000000000
Ø45000000000000000000000000000000000
Ø50000000000000000000000000000000000
Ø56000000000000000000000000000000000
Ø63000000000000000000000000000000000
Ø71000000000000000000000000000000000
Ø80000000000000000000000000000000000
Ø90000000000000000000000000000000000
Ø100000000000000000000000000000000000
Ø112000000000000000000000000000000000
Ø125000000000000000000000000000000000
Ø140000000000000000000000000000000000
Ø160000000000000000000000000000000000
Ø180000000000000000000000000000000000
Ø200000000000000000000000000000000000
Ø224000000000000000000000000000000000
Ø250000000000000000000000000000000000
Ø280000000000000000000000000000000000
Ø315000000000000000000000000000000000
Ø355000000000000000000000000000000000
Ø400000000000000000000000000000000000
Ø450000000000000000000000000000000000
Ø500000000000000000000000000000000000
Ø560000000000000000000000000000000000
Ø630000000000000000000000000000000000
Ø710000000000000000000000000000000000
Ø800000000000000000000000000000000000
Ø900000000000000000000000000000000000
Ø1000000000000000000000000000000000000
Ø1120000000000000000000000000000000000
Ø1250000000000000000000000000000000000
Ø1400000000000000000000000000000000000
Ø1600000000000000000000000000000000000
Ø1800000000000000000000000000000000000
Ø2000000000000000000000000000000000000
Ø2240000000000000000000000000000000000
Ø2500000000000000000000000000000000000
Ø2800000000000000000000000000000000000
Ø3150000000000000000000000000000000000
Ø3550000000000000000000000000000000000
Ø4000000000000000000000000000000000000
Ø4500000000000000000000000000000000000
Ø5000000000000000000000000000000000000
Ø5600000000000000000000000000000000000
Ø6300000000000000000000000000000000000
Ø7100000000000000000000000000000000000
Ø8000000000000000000000000000000000000
Ø9000000000000000000000000000000000000
Ø10000000000000000000000000000000000000
Ø11200000000000000000000000000000000000
Ø12500000000000000000000000000000000000
Ø14000000000000000000000000000000000000
Ø16000000000000000000000000000000000000
Ø18000000000000000000000000000000000000
Ø20000000000000000000000000000000000000
Ø22400000000000000000000000000000000000
Ø25000000000000000000000000000000000000
Ø28000000000000000000000000000000000000
Ø31500000000000000000000000000000000000
Ø35500000000000000000000000000000000000
Ø40000000000000000000000000000000000000
Ø45000000000000000000000000000000000000
Ø50000000000000000000000000000000000000
Ø56000000000000000000000000000000000000
Ø63000000000000000000000000000000000000
Ø71000000000000000000000000000000000000
Ø80000000000000000000000000000000000000
Ø90000000000000000000000000000000000000
Ø100000000000000000000000000000000000000
Ø112000000000000000000000000000000000000
Ø125000000000000000000000000000000000000
Ø140000000000000000000000000000000000000
Ø160000000000000000000000000000000000000
Ø180000000000000000000000000000000000000
Ø200000000000000000000000000000000000000
Ø224000000000000000000000000000000000000
Ø250000000000000000000000000000000000000
Ø280000000000000000000000000000000000000
Ø315000000000000000000000000000000000000
Ø355000000000000000000000000000000000000
Ø400000000000000000000000000000000000000
Ø450000000000000000000000000000000000000
Ø500000000000000000000000000000000000000
Ø560000000000000000000000000000000000000
Ø630000000000000000000000000000000000000
Ø710000000000000000000000000000000000000
Ø800000000000000000000000000000000000000
Ø900000000000000000000000000000000000000
Ø1000000000000000000000000000000000000000
Ø1120000000000000000000000000000000000000
Ø1250000000000000000000000000000000000000
Ø1400000000000000000000000000000000000000
Ø1600000000000000000000000000000000000000
Ø1800000000000000000000000000000000000000
Ø2000000000000000000000000000000000000000
Ø2240000000000000000000000000000000000000
Ø2500000000000000000000000000000000000000
Ø2800000000000000000000000000000000000000
Ø3150000000000000000000000000000000000000
Ø3550000000000000000000000000000000000000
Ø4000000000000000000000000000000000000000
Ø4500000000000000000000000000000000000000
Ø5000000000000000000000000000000000000000
Ø5600000000000000000000000000000000000000
Ø6300000000000000000000000000000000000000
Ø7100000000000000000000000000000000000000
Ø8000000000000000000000000000000000000000
Ø9000000000000000000000000000000000000000
Ø10000000000000000000000000000000000000000
Ø11200000000000000000000000000000000000000
Ø12500000000000000000000000000000000000000
Ø14000000000000000000000000000000000000000
Ø16000000000000000000000000000000000000000
Ø18000000000000000000000000000000000000000
Ø20000000000000000000000000000000000000000
Ø22400000000000000000000000000000000000000
Ø25000000000000000000000000000000000000000
Ø28000000000000000000000000000000000000000
Ø31500000000000000000000000000000000000000
Ø35500000000000000000000000000000000000000
Ø40000000000000000000000000000000000000000
Ø45000000000000000000000000000000000000000
Ø50000000000000000000000000000000000000000
Ø56000000000000000000000000000000000000000
Ø63000000000000000000000000000000000000000
Ø71000000000000000000000000000000000000000
Ø80000000000000000000000000000000000000000
Ø90000000000000000000000000000000000000000
Ø100000000000000000000000000000000000000000
Ø112000000000000000000000000000000000000000
Ø125000000000000000000000000000000000000000
Ø140000000000000000000000000000000000000000
Ø160000000000000000000000000000000000000000
Ø180000000000000000000000000000000000000000
Ø200000000000000000000000000000000000000000
Ø224000000000000000000000000000000000000000
Ø250000000000000000000000000000000000000000
Ø280000000000000000000000000000000000000000
Ø315000000000000000000000000000000000000000
Ø355000000000000000000000000000000000000000
Ø400000000000000000000000000000000000000000
Ø450000000000000000000000000000000000000000
Ø500000000000000000000000000000000000000000
Ø560000000000000000000000000000000000000000
Ø630000000000000000000000000000000000000000
Ø710000000000000000000000000000000000000000
Ø800000000000000000000000000000000000000000
Ø900000000000000000000000000000000000000000
Ø1000000000000000000000000000000000000000000
Ø1120000000000000000000000000000000000000000
Ø1250000000000000000000000000000000000000000
Ø1400000000000000000000000000000000000000000
Ø1600000000000000000000000000000000000000000
Ø1800000000000000000000000000000000000000000
Ø2000000000000000000000000000000000000000000
Ø2240000000000000000000000000000000000000000
Ø2500000000000000000000000000000000000000000
Ø2800000000000000000000000000000000000000000
Ø3150000000000000000000000000000000000000000
Ø3550000000000000000000000000000000000000000
Ø4000000000000000000000000000000000000000000
Ø4500000000000000000000000000000000000000000
Ø5000000000000000000000000000000000000000000
Ø5600000000000000000000000000000000000000000
Ø6300000000000000000000000000000000000000000
Ø7100000000000000000000000000000000000000000
Ø8000000000000000000000000000000000000000000
Ø9000000000000000000000000000000000000000000
Ø10000000000000000000000000000000000000000000
Ø11200000000000000000000000000000000000000000
Ø12500000000000000000000000000000000000000000
Ø14000000000000000000000000000000000000000000
Ø16000000000000000000000000000000000000000000
Ø18000000000000000000000000000000000000000000
Ø20000000000000000000000000000000000000000000
Ø22400000000000000000000000000000000000000000
Ø25000000000000000000000000000000000000000000
Ø28000000000000000000000000000000000000000000
Ø31500000000000000000000000000000000000000000
Ø35500000000000000000000000000000000000000000
Ø40000000000000000000000000000000000000000000
Ø45000000000000000000000000000000000000000000
Ø50000000000000000000000000000000000000000000
Ø56000000000000000000000000000000000000000000
Ø63000000000000000000000000000000000000000000
Ø71000000000000000000000000000000000000000000
Ø80000000000000000000000000000000000000000000
Ø90000000000000000000000000000000000000000000
Ø100000000000000000000000000000000000000000000
Ø112000000000000000000000000000000000000000000
Ø125000000000000000000000000000000000000000000
Ø140000000000000000000000000000000000000000000
Ø160000000000000000000000000000000000000000000
Ø180000000000000000000000000000000000000000000
Ø200000000000000000000000000000000000000000000
Ø224000000000000000000000000000000000000000000
Ø250000000000000000000000000000000000000000000
Ø280000000000000000000000000000000000000000000
Ø315000000000000000000000000000000000000000000
Ø355000000000000000000000000000000000000000000
Ø400000000000000000000000000000000000000000000
Ø450000000000000000000000000000000000000000000
Ø500000000000000000000000000000000000000000000
Ø560000000000000000000000000000000000000000000
Ø630000000000000000000000000000000000000000000
Ø710000000000000000000000000000000000000000000
Ø800000000000000000000000000000000000000000000
Ø900000000000000000000000000000000000000000000
Ø1000000000000000000000000000000000000000000000
Ø1120000000000000000000000000000000000000000000
Ø1250000000000000000000000000000000000000000000
Ø1400000000000000000000000000000000000000000000
Ø1600000000000000000000000000000000000000000000
Ø1800000000000000000000000000000000000000000000
Ø2000000000000000000000000000000000000000000000
Ø2240000000000000000000000000000000000000000000
Ø2500000000000000000000000000000000000000000000
Ø2800000000000000000000000000000000000000000000
Ø3150000000000000000000000000000000000000000000
Ø3550000000000000000000000000000000000000000000
Ø4000000000000000000000000000000000000000000000
Ø4500000000000000000000000000000000000000000000
Ø5000000000000000000000000000000000000000000000
Ø5600000000000000000000000000000000000000000000
Ø6300000000000000000000000000000000000000000000
Ø7100000000000000000000000000000000000000000000
Ø8000000000000000000000000000000000000000000000
Ø9000000000000000000000000000000000000000000000
Ø10000000000000000000000000000000000000000000000
Ø11200000000000000000000000000000000000000000000
Ø12500000000000000000000000000000000000000000000
Ø14000000000000000000000000000000000000000000000
Ø16000000000000000000000000000000000000000000000
Ø18000000000000000000000000000000000000000000000
Ø20000000000000000000000000000000000000000000000
Ø22400000000000000000000000000000000000000000000
Ø25000000000000000000000000000000000000000000000
Ø28000000000000000000000000000000000000000000000
Ø31500000000000000000000000000000000000000000000
Ø35500000000000000000000000000000000000000000000
Ø40000000000000000000000000000000000000000000000
Ø45000000000000000000000000000000000000000000000
Ø50000000000000000000000000000000000000000000000
Ø56000000000000000000000000000000000000000000000
Ø63000000000000000000000000000000000000000000000
Ø71000000000000000000000000000000000000000000000
Ø80000000000000000000000000000000000000000000000
Ø90000000000000000000000000000000000000000000000
Ø100000000000000000000000000000000000000000000000
Ø112000000000000000000000000000000000000000000000
Ø125000000000000000000000000000000000000000000000
Ø140000000000000000000000000000000000000000000000
Ø160000000000000000000000000000000000000000000000
Ø180000000000000000000000000000000000000000000000
Ø200000000000000000000000000000000000000000000000
Ø224000000000000000000000000000000000000000000000
Ø250000000000000000000000000000000000000000000000
Ø280000000000000000000000000000000000000000000000
Ø315000000000000000000000000000000000000000000000
Ø355000000000000000000000000000000000000000000000
Ø400000000000000000000000000000000000000000000000
Ø450000000000000000000000000000000000000000000000
Ø500000000000000000000000000000000000000000000000
Ø560000000000000000000000000000000000000000000000
Ø630000000000000000000000000000000000000000000000
Ø710000000000000000000000000000000000000000000000
Ø800000000000000000000000000000000000000000000000
Ø900000000000000000000000000000000000000000000000
Ø1000000000000000000000000000000000000000000000000
Ø1120000000000000000000000000000000000000000000000
Ø1250000000000000000000000000000000000000000000000
Ø1400000000000000000000000000000000000000000000000
Ø1600000000000000000000000000000000000000000000000
Ø1800000000000000000000000000000000000000000000000
Ø2000000000000000000000000000000000000000000000000
Ø2240000000000000000000000000000000000000000000000
Ø2500000000000000000000000000000000000000000000000
Ø2800000000000000000000000000000000000000000000000
Ø3150000000000000000000000000000000000000000000000
Ø3550000000000000000000000000000000000000000000000
Ø4000000000000000000000000000000000000000000000000
Ø4500000000000000000000000000000000000000000000000
Ø5000000000000000000000000000000000000000000000000
Ø5600000000000000000000000000000000000000000000000
Ø6300000000000000000000000000000000000000000000000
Ø7100000000000000000000000000000000000000000000000
Ø8000000000000000000000000000000000000000000000000
Ø9000000000000000000000000000000000000000000000000
Ø10000000000000000000000000000000000000000000000000
Ø11200000000000000000000000000000000000000000000000
Ø12500000000000000000000000000000000000000000000000
Ø14000000000000000000000000000000000000000000000000
Ø16000000000000000000000000000000000000000000000000
Ø18000000000000000000000000000000000000000000000000
Ø20000000000000000000000000000000000000000000000000
Ø22400000000000000000000000000000000000000000000000
Ø25000000000000000000000000000000000000000000000000
Ø28000000000000000000000000000000000000000000000000
Ø31500000000000000000000000000000000000000000000000
Ø35500000000000000000000000000000000000000000000000
Ø40000000000000000000000000000000000000000000000000
Ø45000000000000000000000000000000000000000000000000
Ø50000000000000000000000000000000000000000000000000
Ø56000000000000000000000000000000000000000000000000
Ø63000000000000000000000000000000000000000000000000
Ø71000000000000000000000000000000000000000000000000
Ø80000000000000000000000000000000000000000000000000
Ø90000000000000000000000000000000000000000000000000
Ø100000000000000000000000000000000000000000000000000
Ø112000000000000000000000000000000000000000000000000
Ø125000000000000000000000000000000000000000000000000
Ø140000000000000000000000000000000000000000000000000
Ø160000000000000000000000000000000000000000000000000
Ø180000000000000000000000000000000000000000000000000
Ø200000000000000000000000000000000000000000000000000
Ø224000000000000000000000000000000000000000000000000
Ø250000000000000000000000000000000000000000000000000
Ø280000000000000000000000000000000000000000000000000
Ø315000000000000000000000000000000000000000000000000
Ø355000000000000000000000000000000000000000000000000
Ø400000000000000000000000000000000000000000000000000
Ø450000000000000000000000000000000000000000000000000
Ø500000000000000000000000000000000000000000000000000
Ø560000000000000000000000000000000000000000000000000
Ø630000000000000000000000000000000000000000000000000
Ø710000000000000000000000000000000000000000000000000
Ø800000000000000000000000000000000000000000000000000
Ø900000000000000000000000000000000000000000000000000
Ø1000000000000000000000000000000000000000000000000000
Ø1120000000000000000000000000000000000000000000000000
Ø1250000000000000000000000000000000000000000000000000
Ø1400000000000000000000000000000000000000000000000000
Ø1600000000000000000000000000000000000000000000000000
Ø1800000000000000000000000000000000000000000000000000
Ø2000000000000000000000000000000000000000000000000000
Ø2240000000000000000000000000000000000000000000000000
Ø2500000000000000000000000000000000000000000000000000
Ø2800000000000000000000000000000000000000000000000000
Ø3150000000000000000000000000000000000000000000000000
Ø3550000000000000000000000000000000000000000000000000
Ø4000000000000000000000000000000000000000000000000000
Ø4500000000000000000000000000000000000000000000000000
Ø5000000000000000000000000000000000000000000000000000
Ø5600000000000000000000000000000000000000000000000000
Ø6300000000000000000000000000000000000000000000000000
Ø7100000000000000000000000000000000000000000000000000
Ø8000000000000000000000000000000000000000000000000000
Ø9000000000000000000000000000000000000000000000000000
Ø10000000000000000000000000000000000000000000000000000
Ø11200000000000000000000000000000000000000000000000000
Ø12500000000000000000000000000000000000000000000000000
Ø14000000000000000000000000000000000000000000000000000
Ø16000000000000000000000000000000000000000000000000000
Ø18000000000000000000000000000000000000000000000000000
Ø20000000000000000000000000000000000000000000000000000
Ø22400000000000000000000000000000000000000000000000000
Ø25000000000000000000000000000000000000000000000000000
Ø28000000000000000000000000000000000000000000000000000
Ø31500000000000000000000000000000000000000000000000000
Ø35500000000000000000000000000000000000000000000000000
Ø40000000000000000000000000000000000000000000000000000
Ø45000000000000000000000000000000000000000000000000000
Ø50000000000000000000000000000000000000000000000000000
Ø56000000000000000000000000000000000000000000000000000
Ø63000000000000000000000000000000000000000000000000000
Ø71000000000000000000000000000000000000000000000000000
Ø80000000000000000000000000000000000000000000000000000
Ø90000000000000000000000000000000000000000000000000000
Ø100000000000000000000000000000000000000000000000000000
Ø112000000000000000000000000000000000000000000000000000
Ø125000000000000000000000000000000000000000000000000000
Ø140000000000000000000000000000000000000000000000000000
Ø160000000000000000000000000000000000000000000000000000
Ø180000000000000000000000000000000000000000000000000000
Ø200000000000000000000000000000000000000000000000000000
Ø224000000000000000000000000000000000000000000000000000
Ø250000000000000000000000000000000000000000000000000000
Ø280000000000000000000000000000000000000000000000000000
Ø315000000000000000000000000000000000000000000000000000
Ø355000000000000000000000000000000000000000000000000000
Ø400000000000000000000000000000000000000000000000000000
Ø450000000000000000000000000000000000000000000000000000
Ø500000000000000000000000000000000000000000000000000000
Ø560000000000000000000000000000000000000000000000000000
Ø630000000000000000000000000000000000000000000000000000
Ø710000000000000000000000000000000000000000000000000000
Ø800000000000000000000000000000000000000000000000000000
Ø900000000000000000000000000000000000000000000000000000
Ø1000000000000000000000000000000000000000000000000000000
Ø1120000000000000000000000000000000000000000000000000000
Ø1250000000000000000000000000000000000000000000000000000
Ø1400000000000000000000000000000000000000000000000000000
Ø1600000000000000000000000000000000000000000000000000000
Ø1800000000000000000000000000000000000000000000000000000
Ø2000000000000000000000000000000000000000000000000000000
Ø2240000000000000000000000000000000000000000000000000000
Ø2500000000000000000000000000000000000000000000000000000
Ø2800000000000000000000000000000000000000000000000000000
Ø3150000000000000000000000000000000000000000000000000000
Ø3550000000000000000000000000000000000000000000000000000
Ø4000000000000000000000000000000000000000000000000000000
Ø4500000000000000000000000000000000000000000000000000000
Ø5000000000000000000000000000000000000000000000000000000
Ø5600000000000000000000000000000000000000000000000000000
Ø6300000000000000000000000000000000000000000000000000000
Ø7100000000000000000000000000000000000000000000000000000
Ø8000000000000000000000000000000000000000000000000000000
Ø9000000000000000000000000000000000000000000000000000000
Ø10000000000000000000000000000000000000000000000000000000
Ø11200000000000000000000000000000000000000000000000000000
Ø12500000000000000000000000000000000000000000000000000000
Ø14000000000000000000000000000000000000000000000000000000
Ø16000000000000000000000000000000000000000000000000000000
Ø18000000000000000000000000000000000000000000000000000000
Ø20000000000000000000000000000000000000000000000000000000
Ø22400000000000000000000000000000000000000000000000000000
Ø25000000000000000000000000000000000000000000000000000000
Ø28000000000000000000000000000000000000000000000000000000
Ø31500000000000000000000000000000000000000000000000000000
Ø35500000000000000000000000000000000000000000000000000000
Ø40000000000000000000000000000000000000000000000000000000
Ø45000000000000000000000000000000000000000000000000000000
Ø50000000000000000000000000000000000000000000000000000000
Ø56000000000000000000000000000000000000000000000000000000
Ø63000000000000000000000000000000000000000000000000000000
Ø71000000000000000000000000000000000000000000000000000000
Ø80000000000000000000000000000000000000000000000000000000
Ø90000000000000000000000000000000000000000000000000000000
Ø100000000000000000000000000000000000000000000000000000000
Ø112000000000000000000000000000000000000000000000000000000
Ø125000000000000000000000000000000000000000000000000000000
Ø140000000000000000000000000000000000000000000000000000000
Ø160000000000000000000000000000000000000000000000000000000
Ø180000000000000000000000000000000000000000000000000000000
Ø200000000000000000000000000000000000000000000000000000000
Ø224000000000000000000000000000000000000000000000000000000
Ø250000000000000000000000000000000000000000000000000000000
Ø280000000000000000000000000000000000000000000000000000000
Ø315000000000000000000000000000000000000000000000000000000
Ø355000000000000000000000000000000000000000000000000000000
Ø400000000000000000000000000000000000000000000000000000000
Ø450000000000000000000000000000000000000000000000000000000
Ø500000000000000000000000000000000000000000000000000000000
Ø560000000000000000000000000000000000000000000000000000000
Ø630000000000000000000000000000000000000000000000000000000
Ø710000000000000000000000000000000000000000000000000000000
Ø800000000000000000000000000000000000000000000000000000000
Ø900000000000000000000000000000000000000000000000000000000
Ø1000000000000000000000000000000000000000000000000000000000
Ø1120

vintis
installatieadviseurs

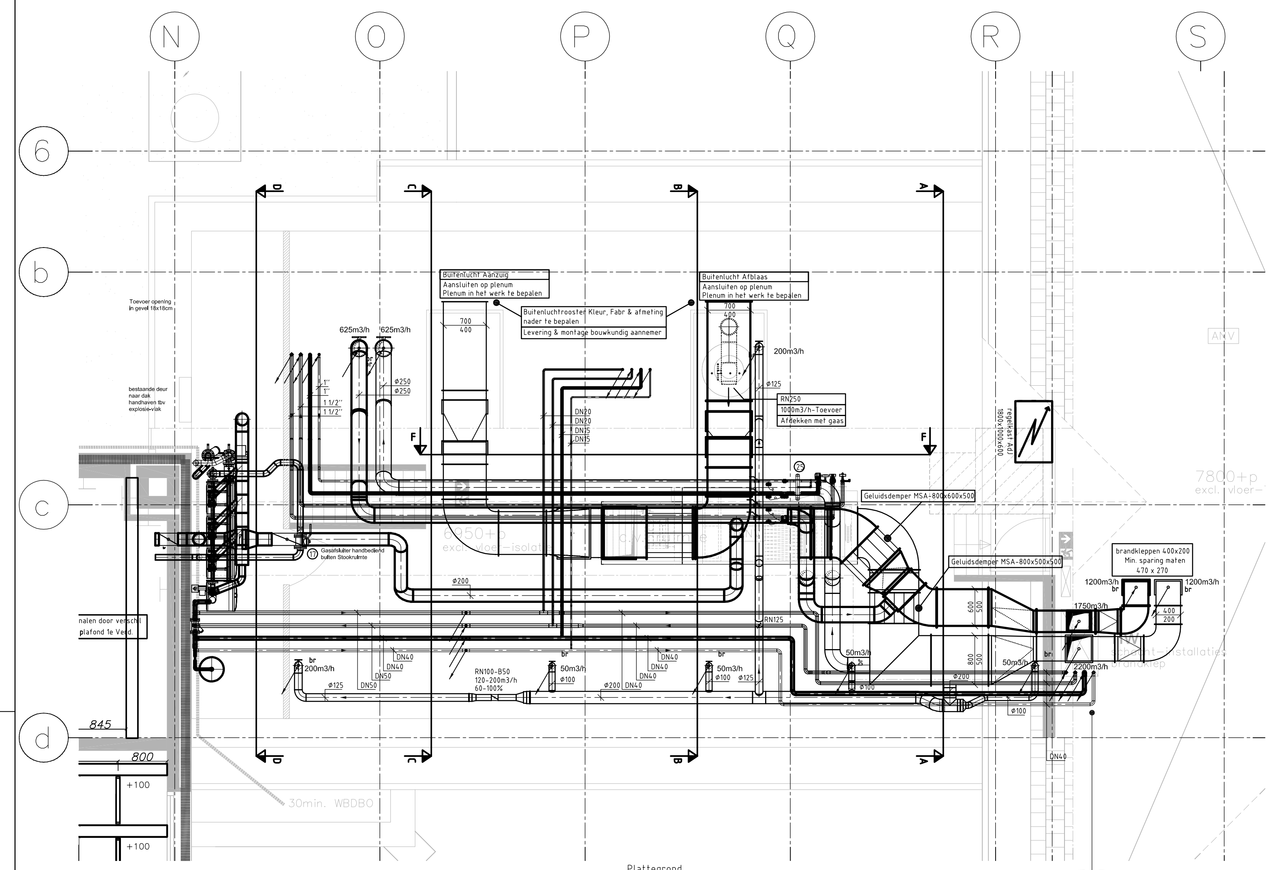


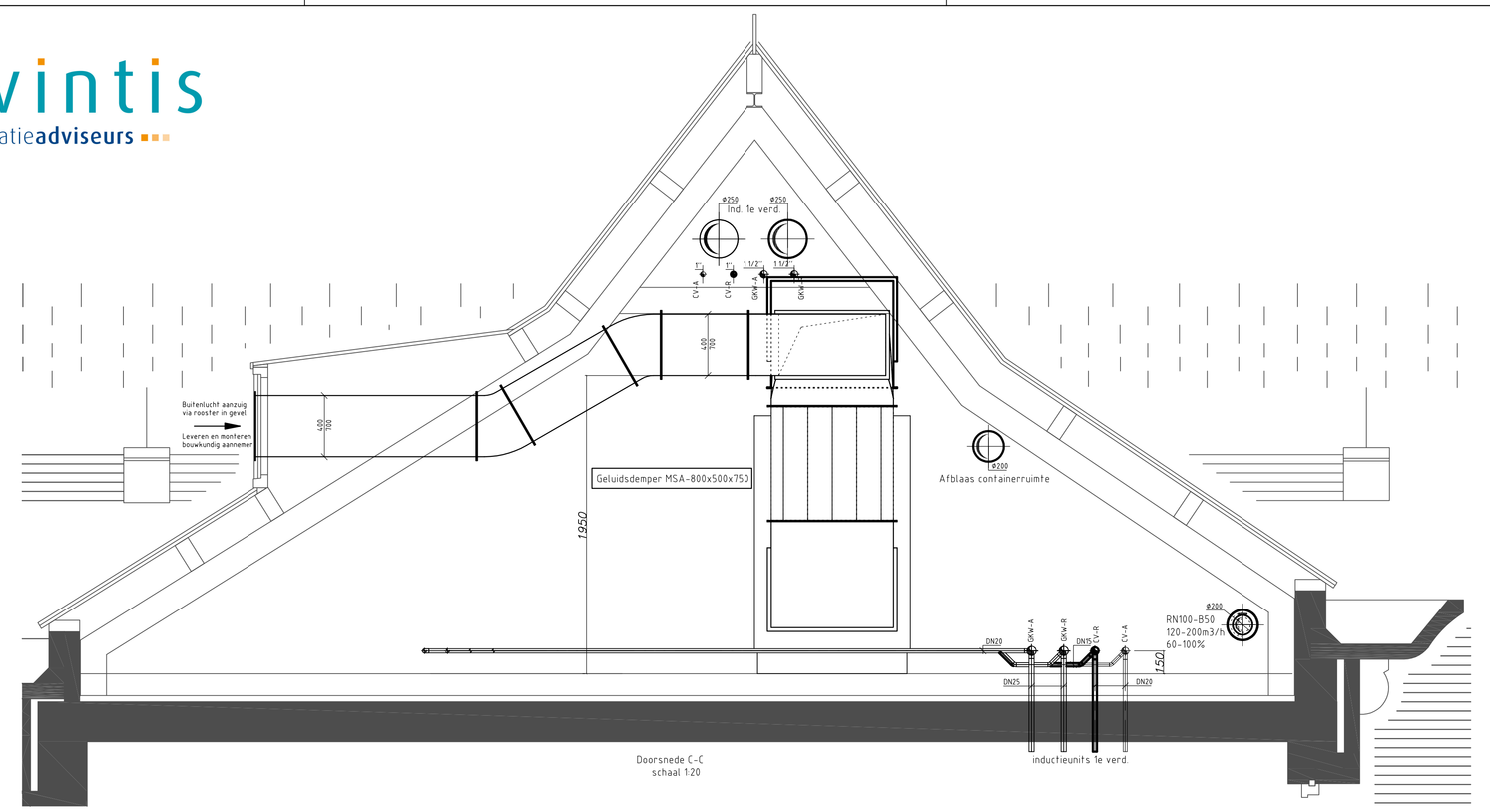


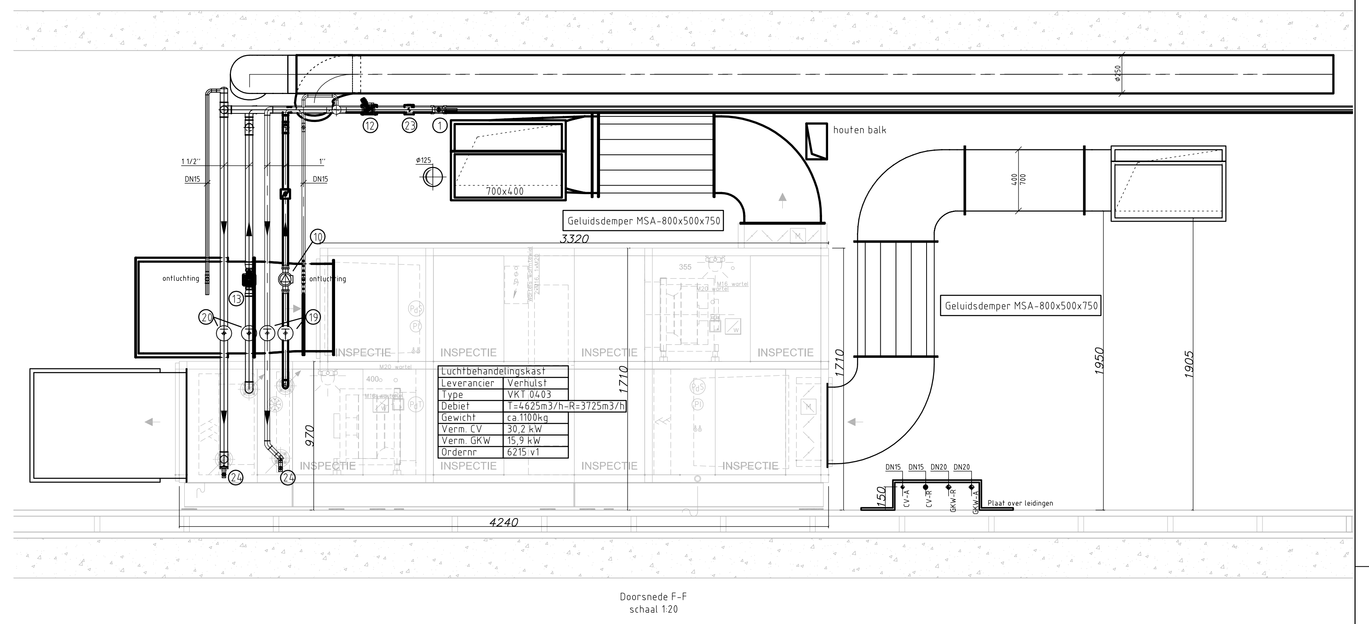


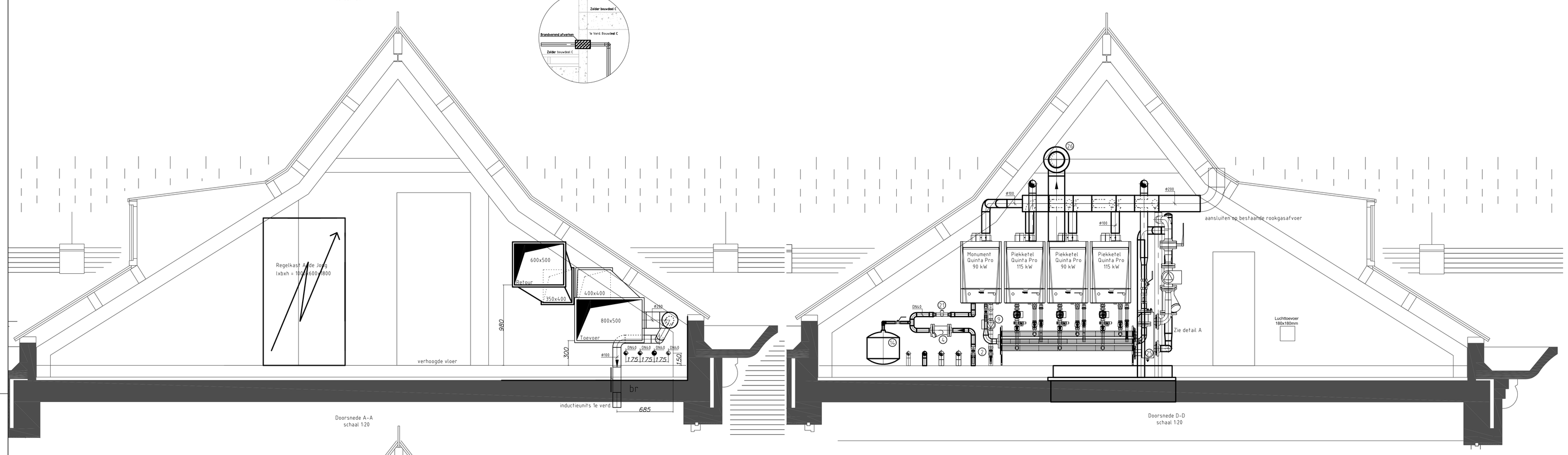





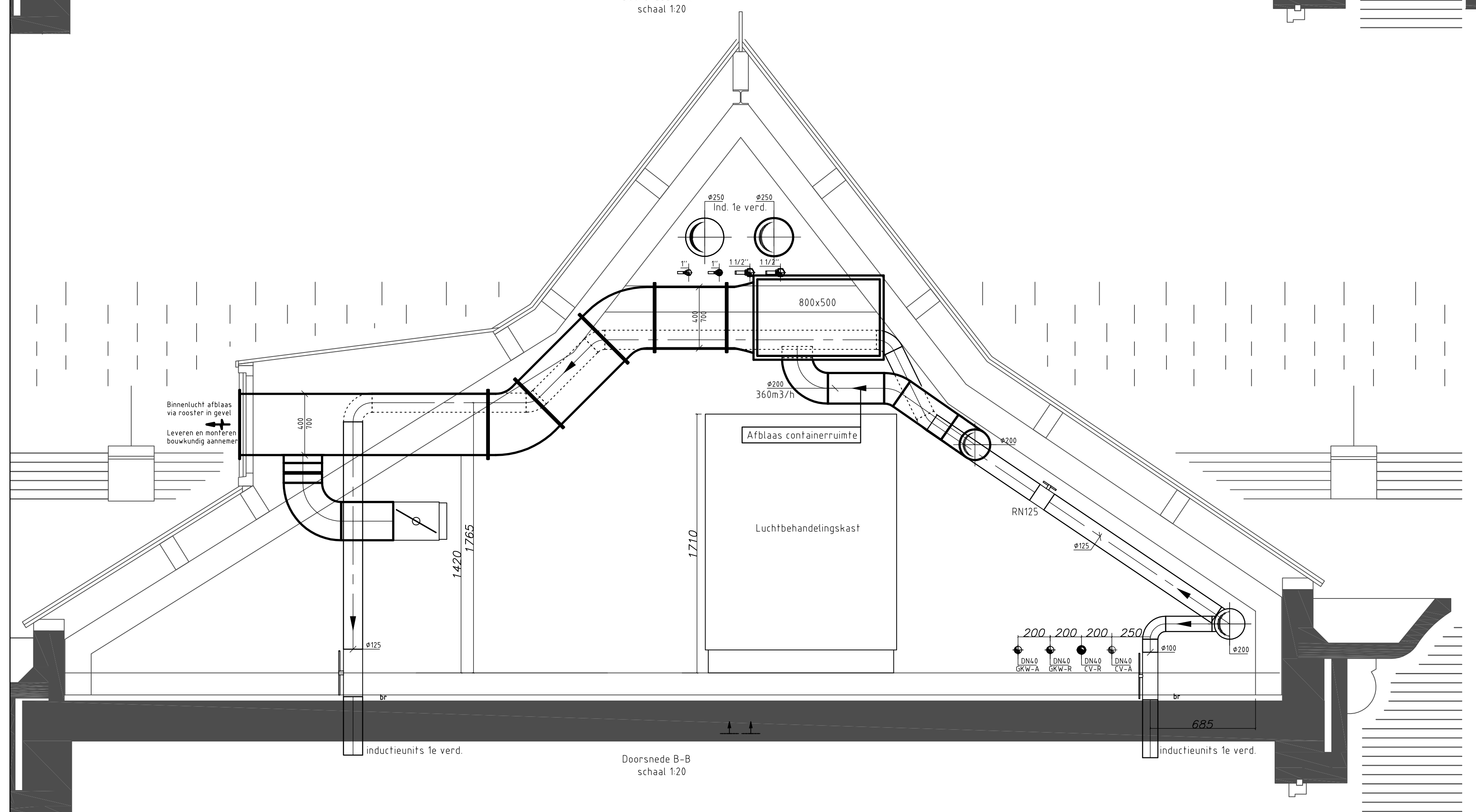


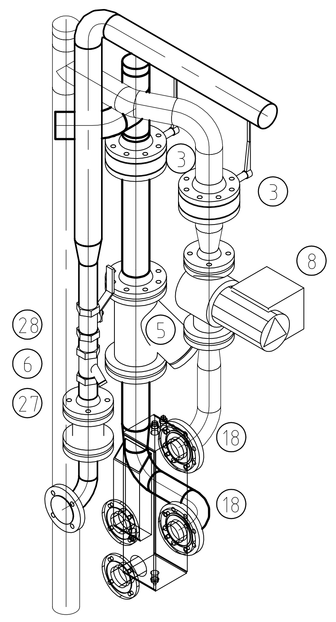


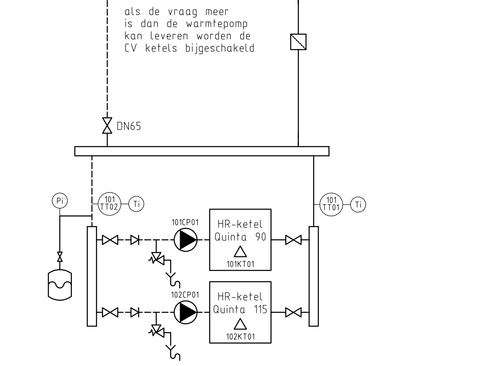


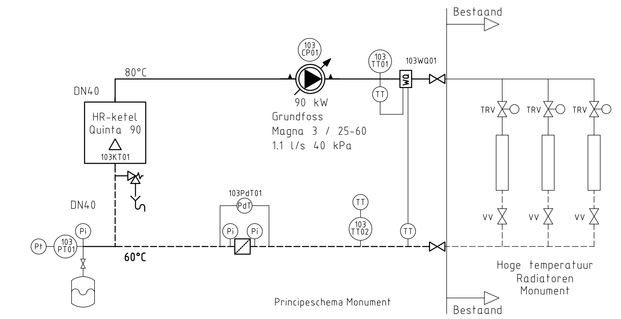


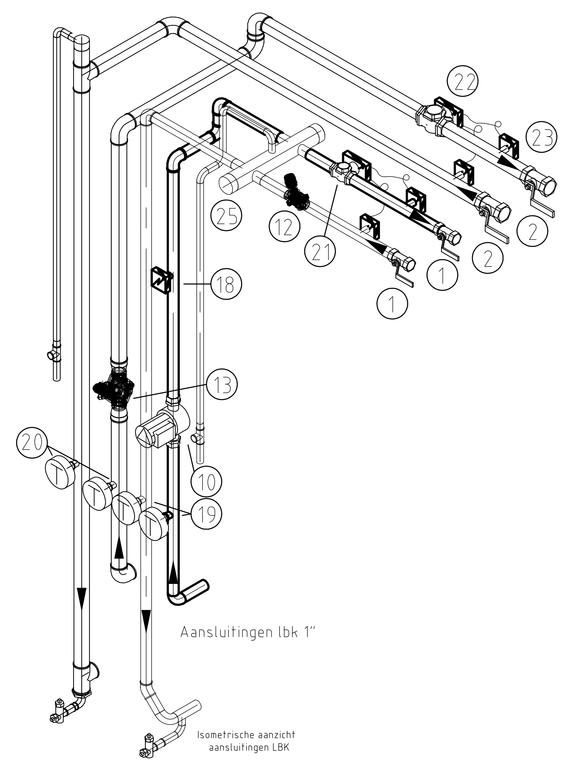


| Isolatietabel | | |
|---|---|---|
| Diameter | Wolschalen | Armaflex |
| CV | | |
| DN101/mDN65 | 75mm | - |
| DN801/mDN200 | 30mm | - |
| GKW (<16°C) * | | |
| DN101/mDN65 | 25mm | 13mm |
| DN801/mDN200 | 30mm | 19mm |
| Buitenlucht Toevoer | - | 13mm |
| Gebouw Toevoer | 25mm | - |
| Buitenlucht Retour | - | - |
| Gebouw Retour | - | - |

* Zodra aanvoer <16°C, Retour ook in armaflex

**Stuklijst**

| Positienr. | Aantal | Omschrijving |
|---|---|---|
| 1 | 3 | Kogelkraan Kas1: Leonosto type: fig 1607 1" |
| 2 | 4 | Kogelkraan Kas1: Leonosto type: fig 1607 1 1/2" |
| 3 | 2 | Vlinderklep Kas1: Leonosto type: fig 6731 DN65 |
| 4 | 1 | Y-Filter Kas1: Leonosto type: fig 1019 1 1/2" |
| 5 | 1 | Y-Filter Kas1: Leonosto type: fig 1019 DN40 |
| 6 | 1 | Y-Gasfilter Kas1: Leonosto type: fig 1024 2" |
| 7 | 1 | Gasafsluiter 3/4" |
| 8 | 1 | Pompkabel Grundfos type: Magna 3 50-80 |
| 9 | 1 | Pompkabel Grundfos type: Magna 3 25-60 |
| 10 | 1 | Pompkabel Grundfos type: Magna 3 25-40 |
| 11 | 1 | Pressor 1/2" 3 BAR |
| 12 | 1 | Danfoss ABQM DN25 80% stelling |
| 13 | 1 | Danfoss ABQM DN32 80% stelling |
| 14 | 1 | Expansievat t.bv. Pancio type: Flexcon BX/05 bar |
| 15 | 1 | Kogelkraan Kas1: Leonosto type: fig 1607 2" |
| 16 | 1 | Kemeba Cascade basis incl expansievat |
| 17 | 1 | Gas Afsluiter t.bv.: Leonosto type: fig 2317 DN80 |
| 18 | 3 | Temperatuursponeer/indicator t.bv.: Caleparts type: SI 1 M 30 U LCD |
| 19 | 2 | Temperatuurindicator t.bv.: Leonosto, type: fig. 6610 120°C |
| 20 | 2 | Temperatuurindicator t.bv.: Leonosto, type: fig. 6610 60°C |
| 21 | 1 | CV Energiemeter t.bv.: VWV Remetering - 3/4" - 1,5m3/h |
| 22 | 1 | GKW Energiemeter t.bv.: VWV Remetering - 1" - 2,5m3/h |
| 23 | 6 | Opname voorzieningsmeter - t.o.v.m. VWV Remetering |
| 24 | 4 | Vuil & Afzapper t.bv.: t.bel - 1/2" |
| 25 | 1 | Dpa-verdeler 3"- min 450mm lang |
| 26 | 1 | Afzuigventilator Compactruimte - K 125 FC - 360m3/h |
| 27 | 1 | Gasmeter met puls DN50 |

## OPMERKINGEN

- Alle maten in het werk te bepalen. Dit i.v.m. afwijkende bouwkundige tekeningen.
- Temperatuur traject CV = 55°C - 35°C. Temperatuur traject GKW = 13°C - 19°C

REVISIE

| wijz | omschrijving | datum: | get: |
|---|---|---|---|

concept ☐ projectleider:
voorlopig ☐ parasol:
ter goedkeuring ☐
definitief ☐
revisie ☐ d.d.

opdrachtgever : Gemeente Leidschendam-Voorburg
project : RENOVATIE GEMEENTEHUIS RP1
omschrijving : Techniekruimte Bwd. C zolder

A. de Jong Installatietechniek b.v.
Schravenlantaan 39
Postbus 5
2265 ZG Leidschendam
tel.: 070-416 93 22
fax: 070-416 93 27
3125 BK Schiedam
3100 AA Schiedam
www.dejong.nl
info@dejong.nl

getekend : JVe
datum : 03-10-2014
schaal : divers

| formaat | project nr. | bestand | type | versie |
|---|---|---|---|---|
| A2 | 6963 | 02 | TR | 01 |

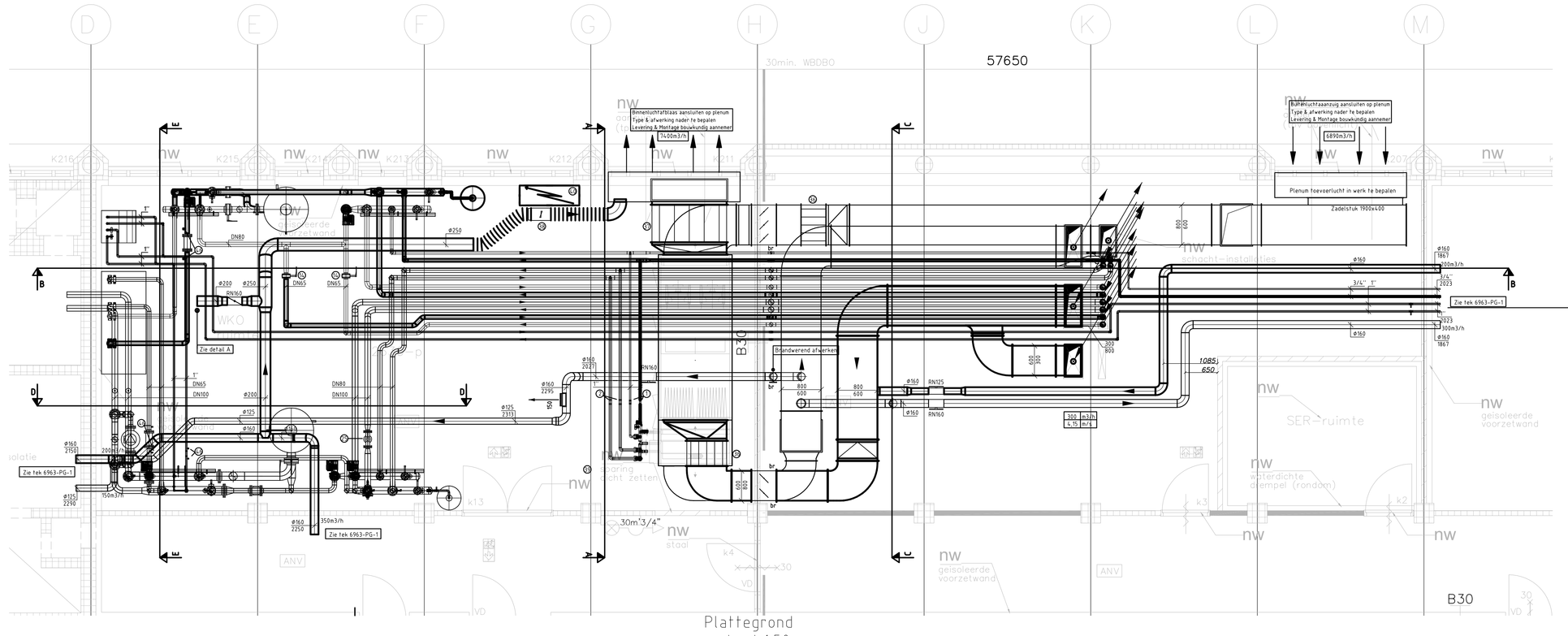
57650
Binnenluchtaflaas aansluiten op plenum
Type & afwerking nader te bepalen
Levering & Montage bouwkundig aannemer
Buitenluchtaanzuig aansluiten op plenum
Type & afwerking nader te bepalen
Levering & Montage bouwkundig aannemer
Plenum toevoerlucht in werk te bepalen
Zadelschuif 1800x500
Standbuis
Standbuis
Ze 1
Ze 2
Ze 3
Ze 4
Ze 5
Ze 6
Ze 7
Ze 8
Ze 9
Ze 10
Ze 11
Ze 12
Ze 13
Ze 14
Ze 15
Ze 16
Ze 17
Ze 18
Ze 19
Ze 20
Ze

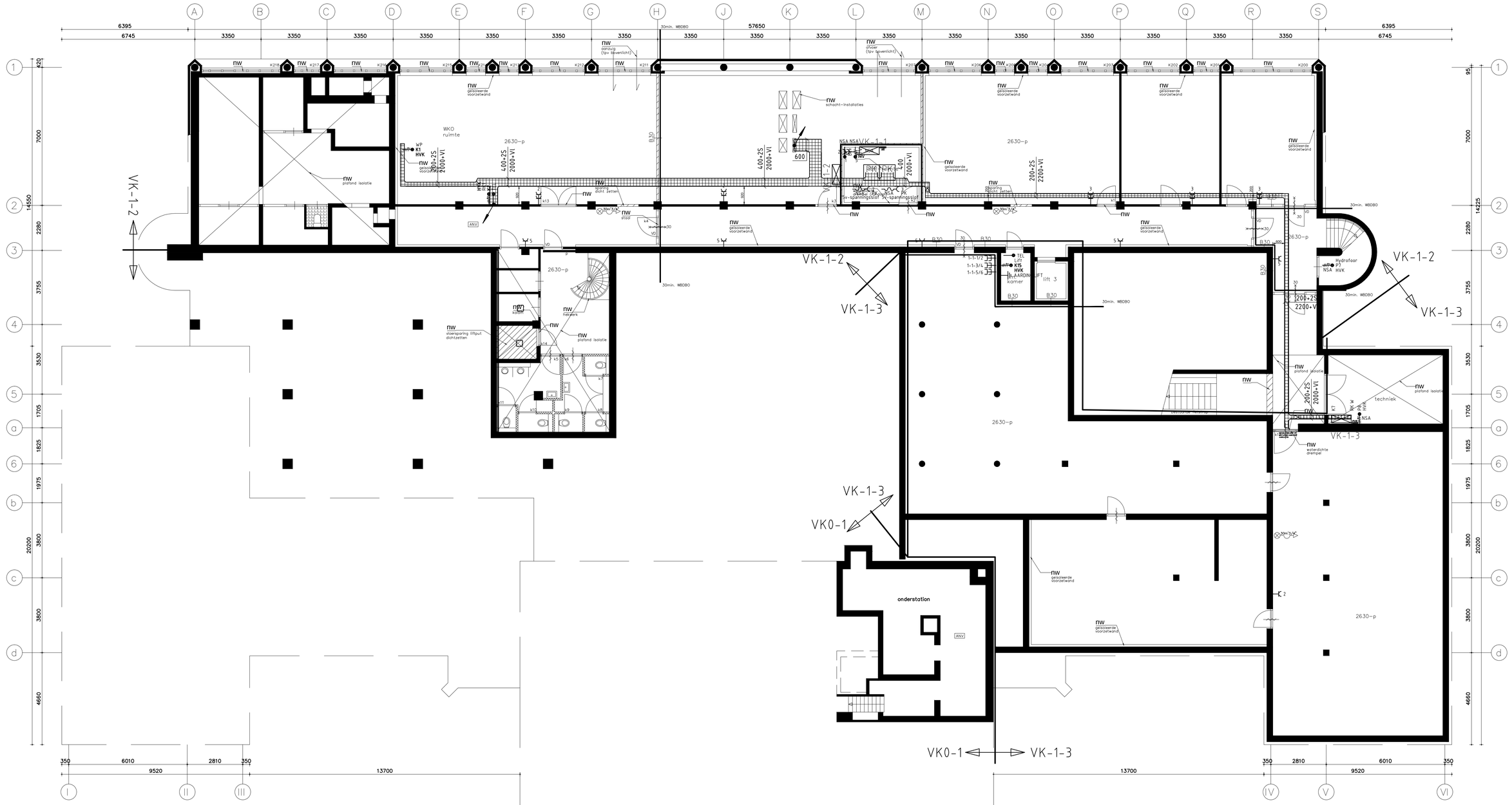
VK-1-2
VK-1-3
VK0-1
WKO ruimte
2630-p
onderstation
techniek
30min. WBDBO
Hydrofoor
NSA HVK
Lift
K15
HVK
AARDING kamer
LIFT lift 3
nw geïsoleerde voorzetwand
nw plafond isolatie
nw vloersparing liftput dichtzetten
nw schacht-installaties
nw gevel (tpv tpvenlicht)
nw stopcontact
nw hekwerk
nw waterdichte drempel
nw gevel (tpv tpvenlicht)
nw gevel (tpv tpvenlicht)
nw gevel (tpv tpvenlicht)

lichte scheidingswand

systeemwand volledig glas

systeemwand tot h=1400mm gestoffeerd, bovenzijde glas

systeemwand tot h=1800mm gestoffeerd, bovenzijde glas

systeemwand volledig gesloten

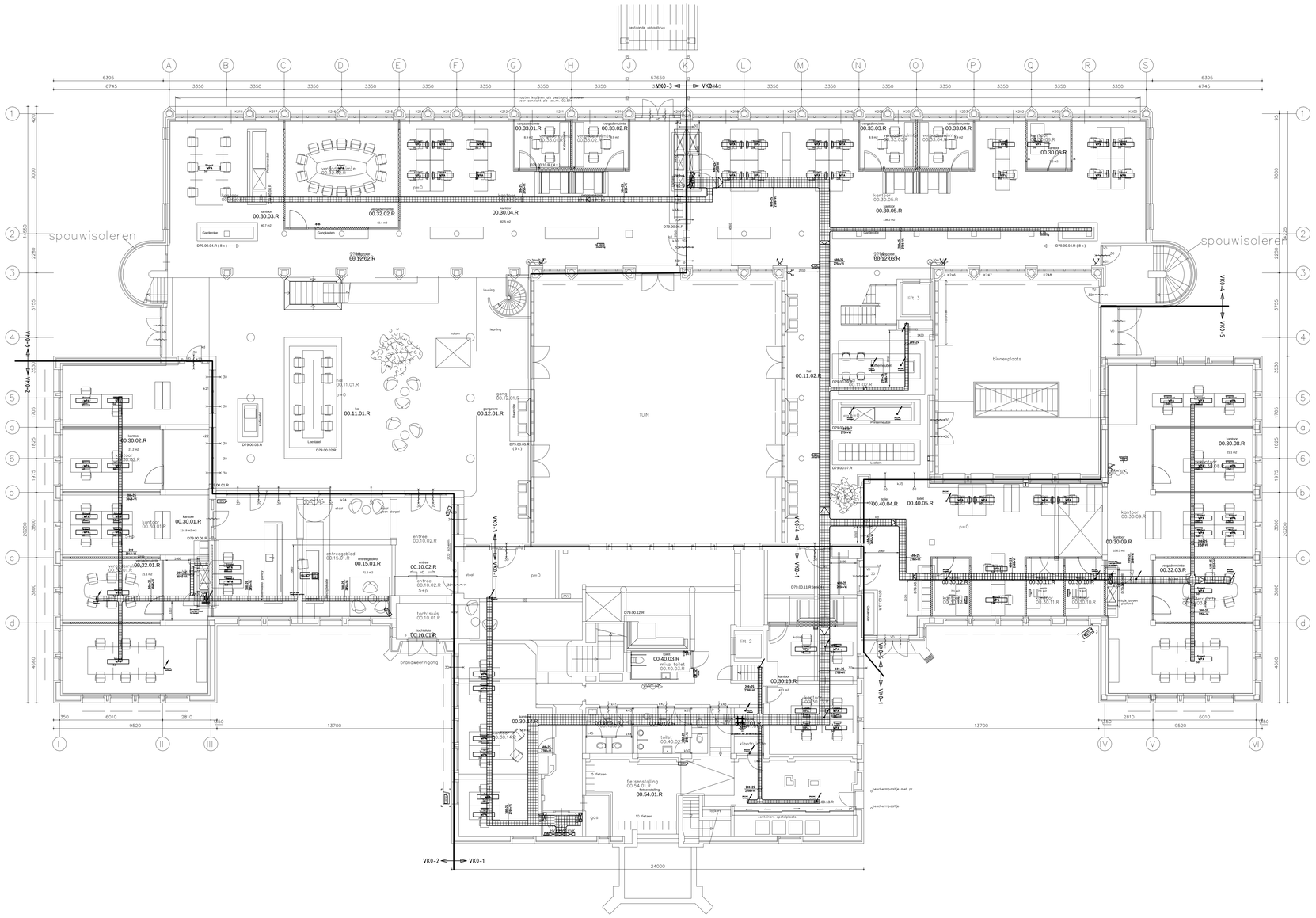


Kabelgoot = 300 voorzien van eenpuntophanging
Kabelgoot = 400 voorzien van tweepuntophanging

Hoogte aansluitpunten conform opgave renvooi. Niet nader genoemde bestaande en/of nieuwe aansluitpunten in het werk te bepalen
Bij vermelding "via vl." wordt het desbetreffende aansluitpunt(en) via de onderzijde gevoed

**RENVOOI**

| | | | | HOOGTE SCHAKELMATERIAAL | |
|---|---|---|---|---|---|
| Enkele wandcontactdoos | Wieland verdeetdoos 230V 6V 16A | | | 300+vl | |
| Dubbele wandcontactdoos | 4-V asp data wv. 2 ledig | Attema Type 1871 | | 300+vl | |
| Dubbele wandcontactdoos-wd | Werkplekaansluiting v.v. | | | in vloergoot | |
| Wandcontactdoos 400V/5p/16A | 4xwcd en 2 x data JUNG AS500 | | | 1050+vl | |
| Geschakelde wandcontactdoos | Stago bureauzuil 625mm dubb wit | | | bk 2000+vl | |
| Aansluitpunt 230V | | | | op/in bureau | |
| Aansluitpunt 400V | Luidspreker | Kontech PAB-1154K2 | | 1200+vl | |
| Verdeelkast | Subwoofer | Kontech PSUB-12AKA | | | |
| | Centrale 19" Rackkast | Kontech RACK-21 | | | |
| Patchkast | | | | | |
| Enkele data aansluiting | Videofoon buitenpost | Comelit, type 3341I | AFKORTINGEN | | |
| Dubbele data aansluiting | Videofoon binnenpost | Comelit, type 5702 | BEV | Alarm/Toegangscontrole | |
| Ledige aansluitpunt | | | BO | Boiler | |
| Alarmsignaal mva | | | VW | Vaatwasser | |
| Afstelknop mva | | | KK | Koelkast | |
| Oproepknop (trektouw) mva | | | KA | Koffieautomaat | |

| | | | |
|---|---|---|---|
| A | 24-03-2014 | S.Brendel | Tekening definitief gemaakt |
| Wijz. | Datum | Getekend | Omschrijving |

Project: Stadskantoor Raadhuisplein 1 te Leidschendam-Voorburg

Onderwerp: Elektrotechnische installatie Begane grond plafond

Opdrachtgever: BAM Utiliteitsbouw Den Haag

Adviseur: Vintis Installatieadviseurs

Definitief

| | | | |
|---|---|---|---|
| Get. | AD | 26-02-2014 | |
| Acc. | MZ | | |
| Schaal | 1 : 100 | Formaat | A0 |

Bouwkundige Ondertekening:
TEKNR. D010100/W_01-00n
Datum 05-03-2014

**Elektrotechniek**

PROJNR 131040

TEKNR. EOV00PL


Vintis installatieadviseurs
www.vintis.nl 079-361 1843
Postbus 196
2770 AD Nw.Nouf

Groep Klimaat-, Sanitair- & Elektrotechniek
Tel. 0252-375856
Fax. 0252-375352
Email. info@rgroep.nl



Deze tekening blijft ons eigendom en mag zonder schriftelijke toestemming niet gecopieerd of aan derden ter inzage worden gegeven, noch door derden worden gebruikt

lichte scheidingswand

systeemwand volledig glas

systeemwand tot h=1400mm gestoffeerd, bovenzijde glas

systeemwand tot h=1800mm gestoffeerd, bovenzijde glas

systeemwand volledig gesloten

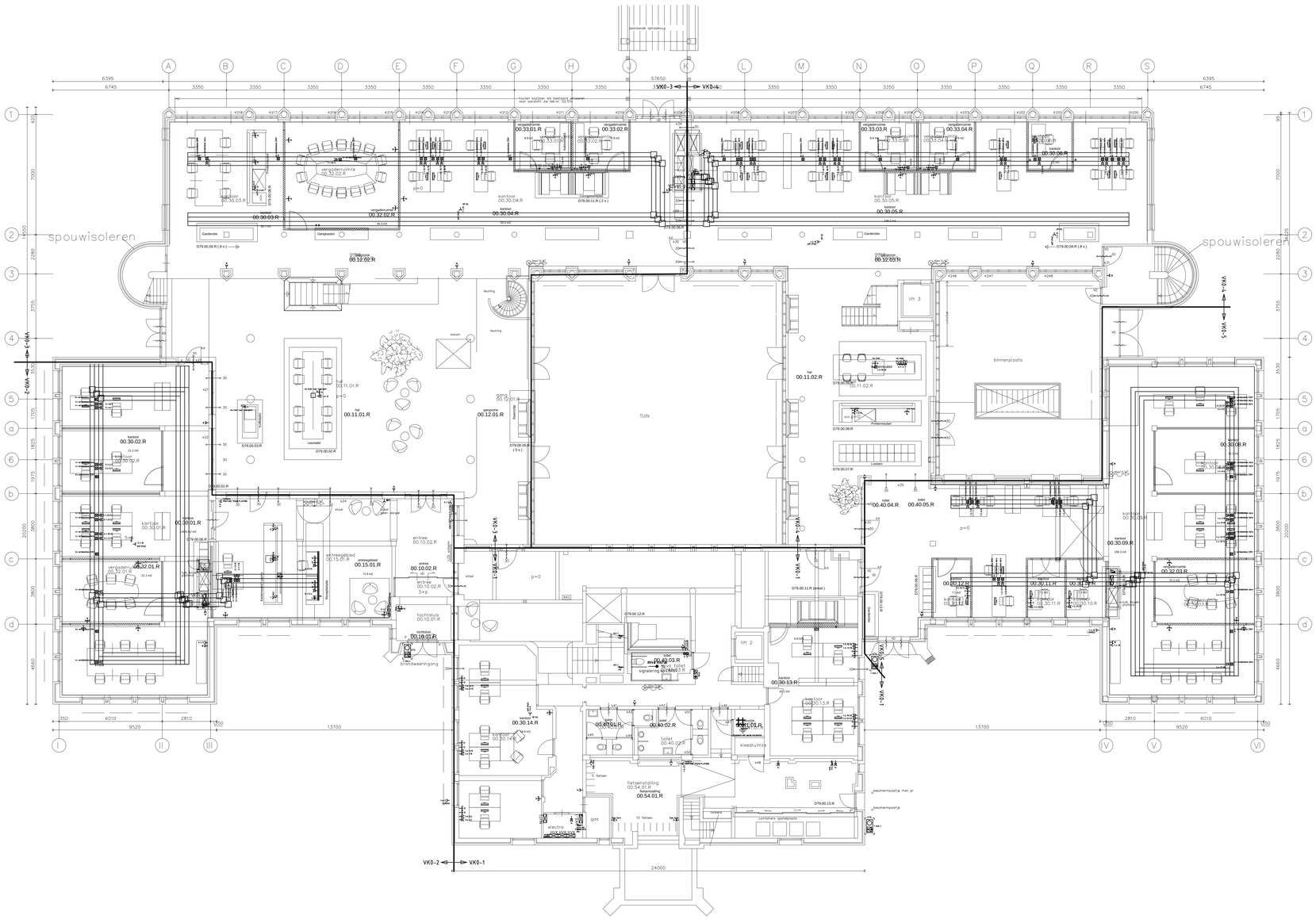


Hoogte aansluitpunten conform opgave nervoos. Niet nader genoemde bestaande en/of nieuwe aansluitpunten in het werk te bepalen
Bij vermelding "via vl" wordt het desbetreffende aansluitpunt(en) via de onderzijde gevoed

| REWOO | | | | | |
|---|---|---|---|---|---|
| Enkele wandcontactdoos | | Wieland verdeeldoos 230V 6V 16A | | HOOGTE SCHAKELMATERIAAL | |
| Dubbele wandcontactdoos | | 4V asp data wv 2 ledig | Attema Type 1871 | 300+vl | |
| Dubbele wandcontactdoos-wd | | Werktiekaansluiting v.v. | | 300+vl | |
| Wandcontactdoos 400V/5p/16A | | 4xwcd en 2 x data JUNG AS500 | | in vloergoot | |
| Geschakelde wandcontactdoos | VZ | Stago bureauzuil 625mm dubb wit | | 1050+vl | |
| Aansluitpunt 230V | | | | bk 2000+vl | |
| Aansluitpunt 400V | | Luidspreker | Konitech PAR-115MK2 | op/in bureau | |
| Verdeelkast | | Subwoofer | Konitech PSUB-12AKA | 1200+vl | |
| | | Centrale 19" Rackkast | Konitech RACK-21 | | |
| Patchkast | | | | | |
| Enkele data aansluiting | | Videofoon buitenpost | Comelit, type 3941I | AFKORTINGEN | |
| Dubbele data aansluiting | | Videofoon binnenpost | Comelit, type 5702 | BEV | Alarm/Toegangscontrole |
| Ledige aansluitpunt | | | | BO | Boiler |
| Alarmsignaal miva | | | | VW | Vaatwasser |
| Afstelknop miva | | | | KK | Koelkast |
| Oproepknop (trektouw) miva | | | | KA | Koffieautomaat |

| Wijz. | Datum | Getekend | Omschrijving |
|---|---|---|---|
| A | 24-03-2014 | S.Brendel | Tekening definitief gemaakt |

Project: Stadskantoor Raadhuisplein 1 te Leidschendam-Voorburg

Onderwerp: Elektrotechnische installatie Begane grond vloer

Opdrachtgever: BAM Utiliteitsbouw Den Haag

Adviseur: Vinfis Installatieadviseurs

**Definitief**

| | | | |
|---|---|---|---|
| Get. | A0 | | 26-02-2014 |
| Acc. | M2 | | |
| Schaal | 1 | 100 | Formaat A0 |

Bouwkundige Ondertekeling:
TEKNR. D010100/W_01-00n
Datum 05-01-2014

**Elektrotechniek**

PROJNR. 131040

TEKNR. EOV00/VL


BRI Groep
Klimaat-, Sanitair- & Elektrotechniek
Walsenj 19
Postbus 196
2270 AD Nw.hout
Tel. 0252-375856
Fax. 0252-375352
Email. info@brigroep.nl


Deze tekening blijft ons eigendom en mag zonder schriftelijke toestemming niet gecopieerd of aan derden ter inzage worden gegeven, noch door derden worden gebruikt

houten kozijnen als bestaand uitvoeren
voor aanzicht zie tek.nr. 02.51n

spouwisoleren

vergaderruimte 00.33.01.R 8.9 m2
vergaderruimte 00.33.02.R 8.9 m2
Kabinetbank
D79.00.10.R ( 4 x )
Loungewerkplek D79.00.11.R ( 2 x )
kantoor 00.30.04.R 82.5 m2
D79.00.06.R
Printermeubel
D79.00.08.R
kantoor 00.30.03.R 40.7 m2
vergaderruimte 00.32.02.R 40.4 m2
Garderobe
D79.00.04.R ( 8 x )
Gangkasten
gangzone 00.12.02.R
kantoor 00.30.02.R 21.2 m2
kantoor 00.30.01.R 116.9 m2 m2
D79.00.01.R
vergaderruimte 00.32.01.R 21.1 m2
Kastenwand / pantry
Receptiebalie
entreegebied 00.15.01.R 71.6 m2
entree 00.10.02.R
entreegebied 00.15.01.R
Koffietafel
D79.00.03.R
Leestafel
D79.00.02.R
hal 00.11.01.R
gangzone 00.12.01.R
Raamtije
D79.00.05.R ( 5 x )
TUIN
kolom
leuning
tochtsluis 00.10.01.R
brandweeringang
D79.00.12.R
toilet 00.40.03.R
miva installatie
miva toilet signalering 00.40.03.R
kantoor 00.30.14.R 54.9 m2
toilet 00.40.01.R
toilet 00.40.02.R
5 fietsen
fietsenstalling 00.54.01.R
lockers
gas
electra
10 fietsen
24000
13700
9520
6745
6395
57650
14550
7000
2280
420
3755
3530
1705
1825
1975
3800
4660
20200
350
6010
2810

Hoogte aansluitpunten conform opgave renvooi. Niet nader genoemde bestaande en/of nieuwe aansluitpunten in het werk te bepalen
Bij vermelding "via vl" wordt het desbetreffende aansluitpunt(en) via de onderzijde gevoed

| RENVOOI | | | | | |
|---|---|---|---|---|---|
| Enkele wandcontactdoos | | Wieland verdeeldoos 230V 6V 16A | | HOOGTE SCHAKELMATERIAAL | |
| Dubbele wandcontactdoos | | 4V asp data wv. 2 ledig | Attema Type 1871 | 300+vl | |
| Dubbele wandcontactdoos-wd | | Werkplekaansluiting v.v. | | 300+vl | |
| Wandcontactdoos 400V/5p/16A | | 4xwcd en 2 x data JUNG AS500 | | in vloergoot | |
| Geschakelde wandcontactdoos | VZ | Stago bureauzuil 625mm dubb wit | | 1050+vl | |
| Aansluitpunt 230V | | | | bk 2000+vl | |
| Aansluitpunt 400V | M1 | Luidspreker | Konitech PAB-115MK2 | op/in bureau | |
| Verdeelkast | M2 | Subwoofer | Konitech PSUB-12AKA | 1200+vl | |
| | | Centrale 19" Rackkast | Konitech RACK-21 | | |
| Patchkast | | | | | |
| Enkele data aansluiting | | Videofoon buitenpost | Comelit, type 33411 | AFKORTINGEN | |
| Dubbele data aansluiting | | Videofoon binnenpost | Comelit, type 5702 | BEV | Alarm/Toegangscontrole |
| Ledige aansluitpunt | | | | BO | Boiler |
| Alarmsignaal miva | | | | VW | Vaatwasser |
| Afstelknop miva | | | | KK | Koelkast |
| Oproepknop (trekfouw) miva | | | | KA | Koffieautomaat |

| Wijz. | Datum: | Getekend: | Omschrijving: |
|---|---|---|---|
| A | 24-03-2014 | S.Brendel | Tekening definitief gemaakt |

Project: Stadskantoor Raadhuisplein 1 te Leidschendam-Voorburg

Definitief

Onderwerp: Elektrotechnische installatie begane grond vloer links

| | | | |
|---|---|---|---|
| Get. | AD | 26-02-2014 | |
| Acc. | MZ | | |
| Schaal | 1 : 50 | Formaat | A0 |

Opdrachtgever: BAM Utiliteitsbouw Den Haag

Adviseur: Vintis Installatieadviseurs

Bouwkundige Onderlegger:
TEK.NR. D010100/W_01-00n
Datum 05-01-2014

BR vintis installatieadviseurs
Klimaat- Sanitair- & Elektrotechniek
Walsenij 13
Postbus 196
2210 AD N.w.hout
www.vintis.nl 079-361 1843
Email: info@brigroep.nl

Elektrotechniek

PROJ.NR. 131040

TEK.NR. E0V00VL-L

Deze tekening blijft ons eigendom en mag zonder schriftelijke toestemming niet gecopieerd of aan derden ter inzage worden gegeven, noch door derden worden gebruikt.

houten kozijnen als bestgand uitvoeren
voor aanzicht zie tek.nr. 02.514

spouwisoleren

spouwisoleren

kantoor 01.30.07.R 46 m2
kantoor 01.30.08.R 19.8 m2
vergaderruimte 01.32.01.R 60.8 m2
kantoor 01.30.09.R 60.8 m2
kantoor 01.30.09.R 138.2 m2
vergaderruimte 01.33.01.R 8.9 m2
vergaderruimte 01.33.02.R 8.9 m2
kantoor 01.30.06.R
gang 01.12.04.R
gang 01.12.02.R
gang 01.12.02.R
gang 01.12.03.R
gang 01.12.03.R
Gangkasten
kast door interieurbouwer
D79.00.04.R ( 8 x )
D79.00.10.R ( 2 x )
D79.00.11.R
D79.00.11.R
D79.00.04.R ( 8 x )
schuifdeur
balustrade
balustrade
kolom
VIDE
PATIO
PATIO
lift 3
lift 2
trappenhuis
trappenhuis
studen-trap met eiken houten treden incl. trekwerk zie tek.nr. 24.02n
D79.00.09.R
Koffiemeubel
hal 01.11.01.R
D79.00.08.R
Printermeubel
hal 01.11.01.R
D79.00.07.R
Lockers
stoel
kantoor 01.30.05.R 32.0 m2
kantoor 01.30.06.R 21.5 m2
vergaderruimte 01.30.10.R 21.5 m2
kantoor 01.30.04.R 32.0 m2
kantoor 01.30.02.R 31.8 m2
kantoor 01.30.01.R 25.3 m2
kantoor 01.30.03.R 33.8 m2
lijk boven plafond
D79.00.06.R
gang 01.12.04.R
gang 01.12.04.R
Lounge werkplek
D79.01.01.R
toilet 01.40.02.R
felicitatieruimte 01.38.02.R 33.8 m2
gang 01.12.05.R
gang 01.12.05.R
D79.01.02.R ( 2 x )
Koffietafel monument
toilet 01.40.01.R
felicitatieruimte 01.38.01.R 32.0 m2
felicitatieruimte 01.38.01.R
Koffietafel monument
kantoor 01.30.16.R 95.7 m2
toilet 01.40.04.R
toilet 01.40.05.R
kantoor 01.30.11.R 156.1 m2
kantoor 01.30.11.R
vergaderruimte 01.32.03.R 11.3 m2
gelijkvloerse vloerbedekking
gelijkvloerse vloerbedekking
kantoor 01.30.15.R 7.8 m2
kantoor 01.30.14.R 7.8 m2
kantoor 01.30.13.R 7.5 m2
kantoor 01.30.12.R 8.6 m2
kantoor 01.30.12.R
vergaderruimte 01.32.02.R 21.5 m2
voergoot
trap je
lijk boven plafond
D79.00.05.R
gelijkvloerse vloerbedekking
glasdeur
glasdeur
VK1-1
VK1-2
VK1-3
VK1-4
VK1-5
VK1-2
VK1-1
VK1-1
VK1-5

Kabelgoot < 300 voorzien van eenpuntophanging
Kabelgoot > 400 voorzien van tweepuntophanging

Hoogte aansluitpunten conform opgave renvooi. Niet nader genoemde bestaande en/of nieuwe aansluitpunten in het werk te bepalen
Bij verbeelding "via vl." wordt het desbetreffende aansluitpunt(en) via de onderzijde gevoed

## RENVOOI

| | | | | | | |
|---|---|---|---|---|---|---|
| | Enkele wandcontactdoos | 1x 230V | Wieland verdeeldoos 230V 6V 16A | | HOOGTE SCHAKELMATERIAAL | |
| | Dubbele wandcontactdoos | 4V | 4V asp data wv. 2 ledig | Attema Type 1871 | 300+vl | |
| | Dubbele wandcontactdoos-wd | Lucht WPA | Werkplekaansluiting v.v. | | 300+vl | |
| | Wandcontactdoos 400V/5p/16A | | 4xwcd en 2 x data JUNG AS500 | | in vloergoot | |
| | Geschakelde wandcontactdoos | VZ | Stago bureauzuil 625mm dubb wit | | 1050+vl | |
| | Aansluitpunt 230V | | | | bk 2000+vl | |
| | Aansluitpunt 400V | M1 | Luidspreker | Konitech PAB-115MK2 | op/in bureau | |
| | Verdeelkast | M2 | Subwoofer | Konitech PSUB-12AKA | 1200+vl | |
| | | | Centrale 19" Rackkast | Konitech RACK-21 | | |
| | Patchkast | | | | | |
| | Enkele data aansluiting | | Videofoon buitenpost | Comelit, type 33411 | AFKORTINGEN | |
| | Dubbele data aansluiting | | Videofoon binnenpost | Comelit, type 5702 | BEV | Alarm/Toegangscontrole |
| | Ledige aansluitpunt | | | | BO | Boiler |
| | Alarmsignaal miva | | | | VW | Vaatwasser |
| | Afstelknop miva | | | | KK | Koelkast |
| | Oproepknop (trekfouw) miva | | | | KA | Koffieautomaat |

| Wijz. | Datum | Getekend | Omschrijving |
|---|---|---|---|
| | | | |
| | | | |
| | | | |
| | | | |
| | | | |
| A | 24-03-2014 | S.Brendel | Tekening definitief gemaakt |

Project: Stadskantoor Raadhuisplein 1 te Leidschendam-Voorburg

Onderwerp: Elektrische installatie plafond 1e Verdieping

Opdrachtgever: B[illegible]aag

Adviseur: V[illegible]

Definitief

| | | | |
|---|---|---|---|
| Get. | AD | | 26-02-2014 |
| Acc. | | | |
| Schaal | 1 : 100 | Formaat | A1 |

Bouwkundige Onderlegger:
TEK.NR. D0101.00/W_01-01n
Datum 05-01-2014

**Elektrotechniek**

PROJ.NR. 131040
TEK.NR. EOV01/PL


vintis installatieadviseurs
www.vintis.nl 079-361 1843
BRI groep Klimaat-, Sanitair- & Elektrotechniek
Walseniij 13 Tel.: 0252-375856
Postbus 196 Fax: 0252-375352
2210 AD Noordwijkerhout Email: info@brigroep.nl



Deze tekening blijft ons eigendom en mag zonder schriftelijke toestemming niet gecopieerd of aan derden ter inzage worden gegeven, noch door derden worden gebruikt.

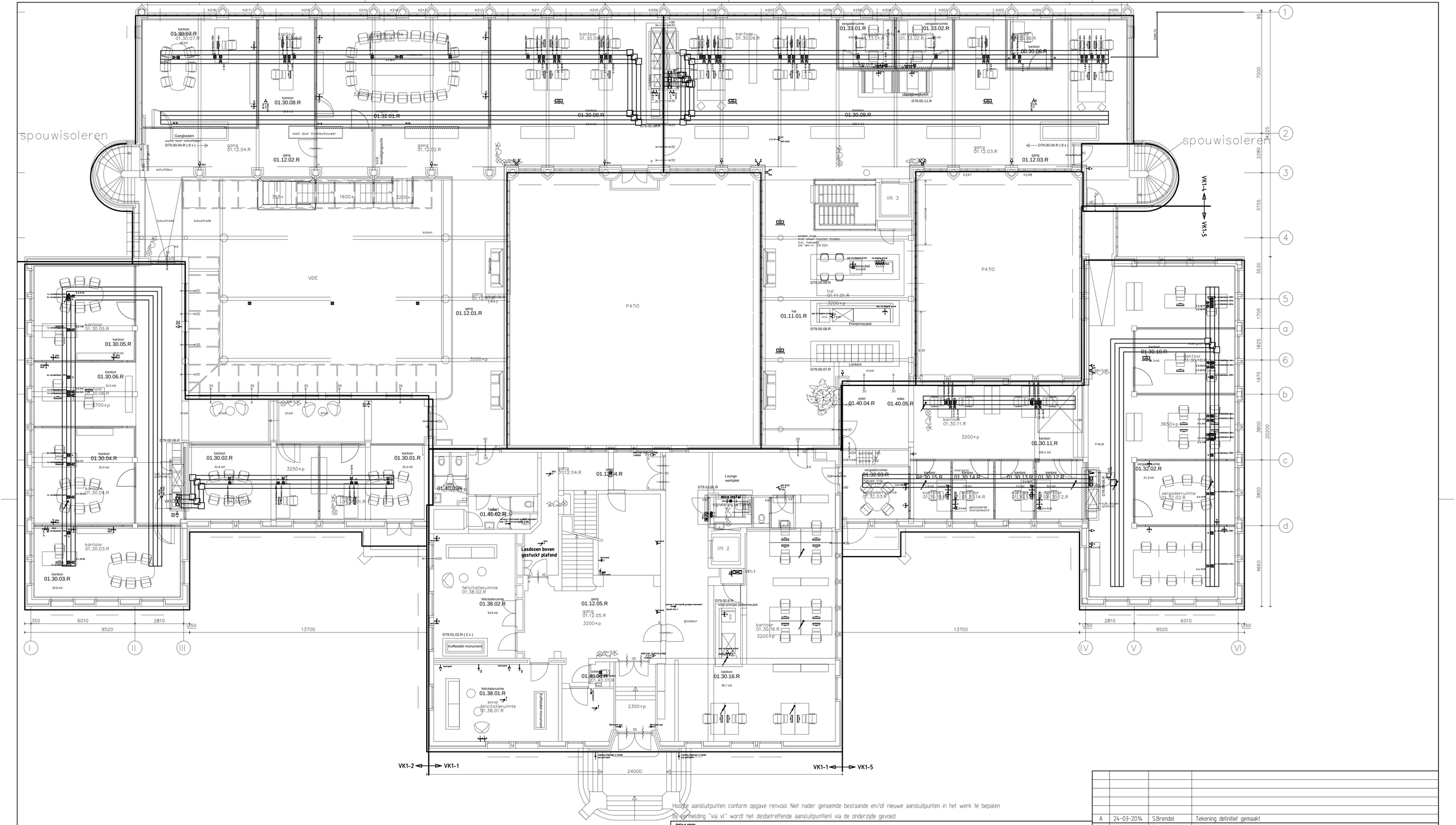


Hoogte aansluitpunten conform opgave renvooi. Niet nader genoemde bestaande en/of nieuwe aansluitpunten in het werk te bepalen
Bij vermelding "via vl." wordt het desbetreffende aansluitpunt(en) via de onderzijde gevoed

**RENVOOI**

| | | | | | |
|---|---|---|---|---|---|
| Enkele wandcontactdoos | 2x 230V | Wieland verdeeldoos 230V 6V 16A | | HOOGTE SCHAKELMATERIAAL | |
| Dubbele wandcontactdoos | 1 vanaf UTP | 4V asp data ww. 2 ledig | Attema Type 1871 | 300+vl | |
| Dubbele wandcontactdoos-wd | 1 vanaf WPA | Werkplekaansluiting v.v. | | 300+vl | |
| Wandcontactdoos 400V/5p/16A | | 4xwcd en 2 x data JUNG AS500 | | in vloergoot | |
| Geschakelde wandcontactdoos | VZ | Stago bureauzuil 625mm dubb wit | | 1050+vl | |
| Aansluitpunt 230V | | | | bk 2000+vl | |
| Aansluitpunt 400V | M1 | Luidspreker | Konitech PAB-115MK2 | 1 vanaf WPA op/in bureau | |
| Verdeelkast | M2 | Subwoofer | Konitech PSUB-12AKA | 1200+vl | |
| | | Centrale 19" Rackkast | Konitech RACK-21 | | |
| Patchkast | | | | | |
| Enkele data aansluiting | | Videofoon buitenpost | Comelit, type 33411 | AFKORTINGEN | |
| Dubbele data aansluiting | | Videofoon binnenpost | Comelit, type 5702 | BEV | Alarm/Toegangscontrole |
| Ledige aansluitpunt | | | | BO | Boiler |
| Alarmsignaal miva | | | | VW | Vaatwasser |
| Afstelknop miva | | | | KK | Koelkast |
| Oproepknop (trektouw) miva | | | | KA | Koffieautomaat |

| Wijz.: | Datum: | Getekend: | Omschrijving: |
|---|---|---|---|
| A | 24-03-2014 | S.Brendel | Tekening definitief gemaakt |

Project: Stadskantoor Raadhuisplein 1 te Leidschendam-Voorburg

Onderwerp: Elektrische installatie Vloer 1e Verdieping

Opdrachtgever: Bam Utiliteitsbouw Den Haag

Adviseur: Vintis Installatieadviseurs

Definitief

| | | |
|---|---|---|
| Get. | AD | 26-02-2014 |
| Acc. | | |
| Schaal | 1 : 100 | Formaat A1 |

Bouwkundige Onderlegger:
TEK.NR. D01.01.00/W_01-01n
Datum 05-01-2014

**Elektrotechniek**

PROJ.NR. 131040

TEK.NR. E0V01/VL

BR vintis installatieadviseurs
Klimaat- Sanitair- & Elektrotechniek
Walsenij 13
Postbus 196
2210 AD Noordwijkerhout
www.vintis.nl 079-361 1843

Deze tekening blijft ons eigendom en mag zonder schriftelijke toestemming niet gecopieerd of aan derden ter inzage worden gegeven, noch door derden worden gebruikt.

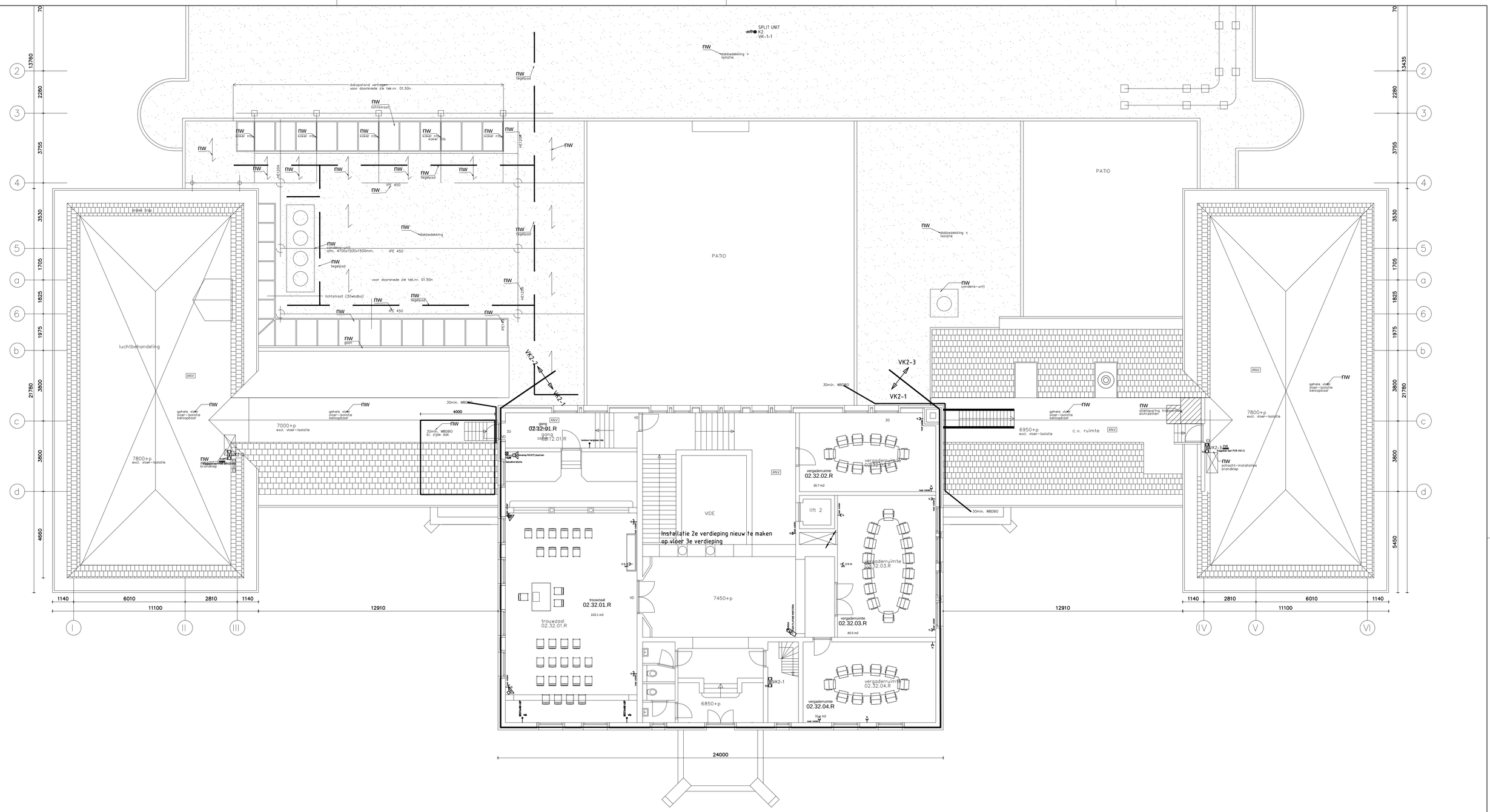


Hoogte aansluitpunten conform opgave renvooi. Niet nader genoemde bestaande en/of nieuwe aansluitpunten in het werk te bepalen
Bij vermelding "via vl." wordt het desbetreffende aansluitpunt(en) via de onderzijde gevoed

| RENVOOI | | | | | | HOOGTE SCHAKELMATERIAAL | |
|---|---|---|---|---|---|---|---|
| | Enkele wandcontactdoos | | Wieland verdeeldoos 230V 6V 16A | | | 300+vl. | |
| | Dubbele wandcontactdoos | | 4V asp data ww. 2 ledig | Attema Type 1871 | | 300+vl. | |
| | Dubbele wandcontactdoos-wd | | Werkplekaansluiting v.v. | | | in vloergoot | |
| | Wandcontactdoos 400V/5p/16A | | 4xwcd en 2 x data JUNG AS500 | | | 1050+vl. | |
| | Geschakelde wandcontactdoos | VZ | Stago bureauzuil 625mm dubb wit | | | bk 2000+vl. | |
| | Aansluitpunt 230V | | | | | op/in bureau | |
| | Aansluitpunt 400V | M1 | Luidspreker | Konitech PAB-115MK2 | | 1200+vl. | |
| | Verdeelkast | M2 | Subwoofer | Konitech PSUB-12AKA | | | |
| | | | Centrale 19" Rackkast | Konitech RACK-21 | | | |
| | Patchkast | | | | AFKORTINGEN | | |
| | Enkele data aansluiting | | Videofoon buitenpost | Comelit, type 3341 1 | BEV | Alarm/Toegangscontrole | |
| | Dubbele data aansluiting | | Videofoon binnenpost | Comelit, type 5702 | BO | Boiler | |
| | Ledige aansluitpunt | | | | VW | Vaatwasser | |
| | Alarmsignaal miva | | | | KK | Koelkast | |
| | Afstelknop miva | | | | KA | Koffieautomaat | |
| | Oproepknop (trekfouw) miva | | | | | | |

| | | | |
|---|---|---|---|
| A | 24-03-2014 | S.Brendel | Tekening definitief gemaakt |
| Wijz.: | Datum: | Getekend: | Omschrijving: |

Project: Stadskantoor Raadhuisplein 1
te Leidschendam-Voorburg

Definitief

Onderwerp: Elektrische installatie
2e Verdieping

| | | | |
|---|---|---|---|
| Get. | AD | | 26-02-2014 |
| Acc. | | | |
| Schaal | 1 : 100 | Formaat | A1 |

Opdrachtgever: Bam Utiliteits
Adviseur: Vintis Installa

Bouwkundige Onderlegger:
TEK.NR. Cie-W_01-02n
Datum 20-11-13

BRI Groep
Klimaat-
Sanitair- &
Elektrotechniek

Walsenij 13
Postbus 196
2210 AD Noordwijkerhout
Tel. 0252-375856
Fax. 0252-375552
Email: info@brigroep.nl
www.vintis.nl 079-361 1843

Elektrotechniek

PROJ.NR. 131040

TEK.NR. E0V02

Deze tekening blijft ons eigendom en mag zonder schriftelijke toestemming niet gecopieerd of aan derden ter inzage worden gegeven, noch door derden worden gebruikt.

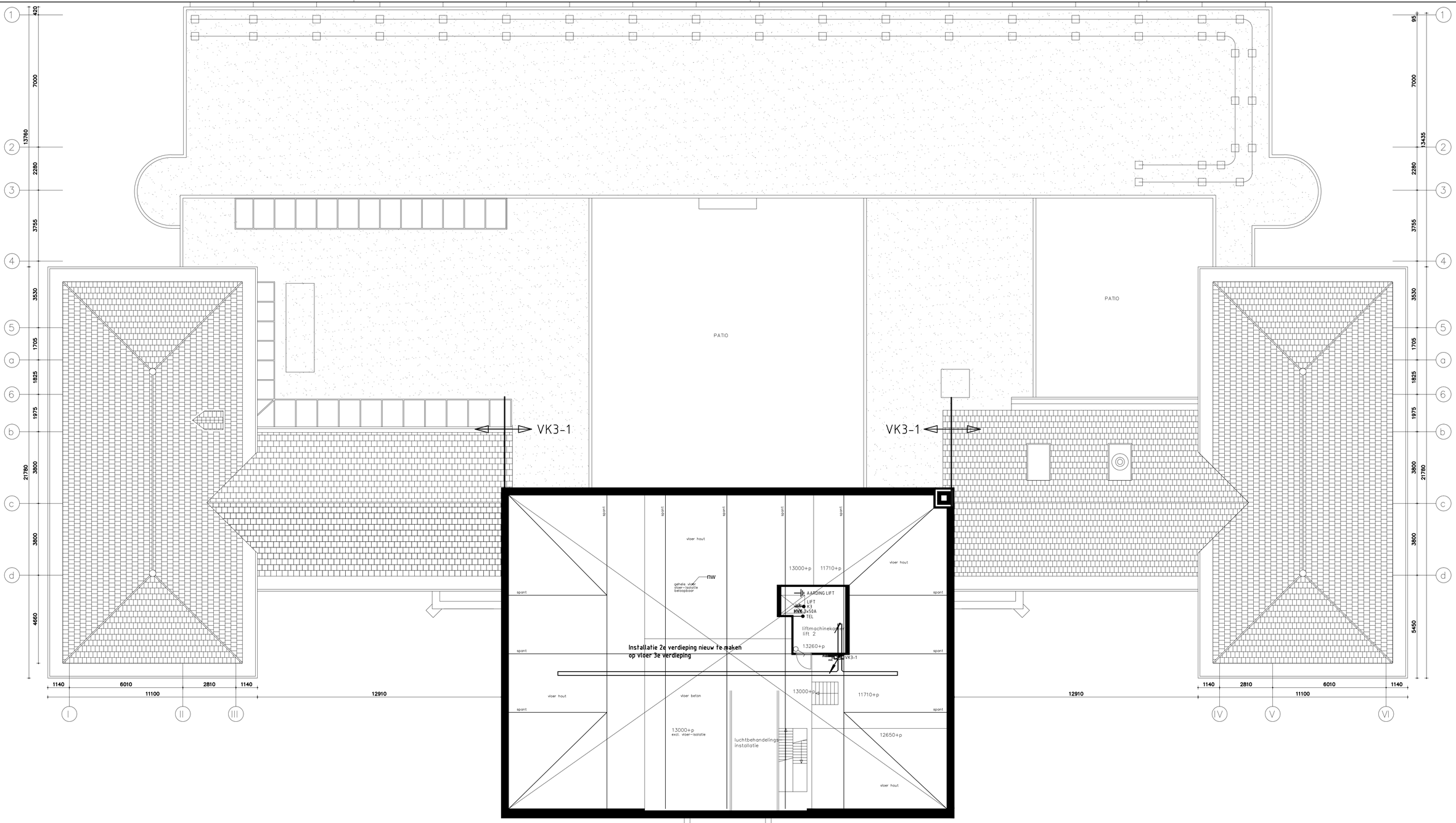


Hoogte aansluitpunten conform opgave renvooi. Niet nader genoemde bestaande en/of nieuwe aansluitpunten in het werk te bepalen

Bij vermelding "via vl" wordt het desbetreffende aansluitpunt(en) via de onderzijde gevoed

## RENVOOI

| | | | | | |
|---|---|---|---|---|---|
| Enkele wandcontactdoos | 36V | Wieland verdeeldoos 230V 6V 16A | | HOOGTE SCHAKELMATERIAAL | |
| Dubbele wandcontactdoos | EC | 4V asp data wv. 2 ledig | Attema Type 1871 | | 300+vl |
| Dubbele wandcontactdoos-wd | WPA | Werkplekaansluiting v.v. | | | 300+vl |
| Wandcontactdoos 400V/5p/16A | | 4xwcd en 2 x data JUNG AS500 | | | in vloergoot |
| Geschakelde wandcontactdoos | VZ | Stago bureauzuil 625mm dubb wit | | | 1050+vl |
| Aansluitpunt 230V | | | | | bk 2000+vl |
| Aansluitpunt 400V | MT | Luidspreker | Konitech PAB-115MK2 | | op/in bureau |
| Verdeelkast | VZ | Subwoofer | Konitech PSUB-12AKA | | 1200+vl |
| | | Centrale 19" Rackkast | Konitech RACK-21 | | |
| Patchkast | | | | | |
| Enkele data aansluiting | | Videofoon buitenpost | Comelit, type 33411 | AFKORTINGEN | |
| Dubbele data aansluiting | | Videofoon binnenpost | Comelit, type 5702 | BEV | Alarm/Toegangscontrole |
| Ledige aansluitpunt | CCTV | Buitencamera | UTC TruVision TVD-M1245E-2M-P | BO | Boiler |
| Alarmsignaal miva | CCTV | Binnencamera | UTC TruVision TVD-M2210V-2-P | VW | Vaatwasser |
| Afstelknop miva | | Monitor | UTC TruVision TVM-2200 | KK | Koelkast |
| Oproepknop (trektouw) miva | CCTV | Hard disk recorder | UTC TruVision TVN-2116-4TE | KA | Koffieautomaat |

| Wijz. | Datum | Getekend | Omschrijving |
|---|---|---|---|
| A | 24-03-2014 | S.Brendel | Tekening definitief gemaakt |

Project: Stadskantoor Raadhuisplein 1 te Leidschendam/Voorburg

Onderwerp: Elektrische installatie 3e Ve

Opdrachtgever: BAM U

Adviseur: Vintis

vintis installatieadviseurs — verlichtingsplannen & duurzame oplossingen — www.vintis.nl 079-361 1843

BRI Groep
Klimaat-
Sanitair- &
Elektrotechniek
Walserij 13
Postbus 196
2210 AD Noordwijkerhout
Tel.: 0252-375856
Fax: 0252-375352
Email: info@brigroep.nl

**Definitief**

| | | | |
|---|---|---|---|
| Get. | AD | | 26-02-2014 |
| Acc. | MZ | | |
| Schaal | 1 : 100 | Formaat | A1 |

Bouwkundige Onderlegger:

TEK.NR. Cie_W_01-03n

Datum. 20-11-2013

**Elektrotechniek**

PROJ.NR. 131040

TEK.NR. EOV03

Deze tekening blijft ons eigendom en mag zonder schriftelijke toestemming niet gecopieerd of aan derden ter inzage worden gegeven, noch door derden worden gebruikt.

| | | | | | | | | |
|---|---|---|---|---|---|---|---|---|
| | Aa | Agat T5 1x49W PPAR-LUX | 1x49W | 830 | Inbouw | | T5 | M- light |
| | Ab | Agat T5 1x49W Lux DLR | 1x49W | 830 | Inbouw | Daglichtsensor | T5 | M- light |
| | Ac | Agat T5 2x35W Lux | 2x35W | 830 | Inbouw | | T5 | M- light |
| | Ad | Agat T5 1x54W Lux | 1x54W | 830 | Inbouw | | T5 | M- light |
| | Ae | Agat T5 1x54W Lux DLR | 1x54W | 830 | Inbouw | Daglichtsensor | T5 | M- light |
| | Af | Agat T5 1x35W Lux | 1x35W | 830 | Inbouw | | T5 | M- light |
| | Ag | Agat T5 1x35W Lux DLR | 1x35W | 830 | Inbouw | Daglichtsensor | T5 | M- light |
| | Ba Bc | Optics EL 0253C/33 Wit | 2x26W | 830 | Inbouw | | TC del | M- light |
| | Bb | Beryl M33T 3x26W turbo TC-D Wit | 3x26W | 830 | Inbouw | | TC del | M- light |
| | Be | Beryl M33T 2x26W turbo TC-D Wit | 2x26W | 830 | Inbouw | | TC del | M- light |
| | Bd | Optics EL 0253C/33 Wit | 2x26W | 830 | Inbouw | Voorzetglas Ip44 | TC del | M- light |
| | Bf | Beryl M26 | 2x42W | 830 | Inbouw | | Tc tel | M- light |
| | Bg | Beryl M33T 3x26W turbo TC-D Wit dim | 3x26W | 830 | Inbouw | Dimbaar | TC del | M- light |
| | Ca | Meteor Lux PMMA OPAL 1x28W, T5, EVG | 1x28W | 830 | opbouw | | T5 | M- light |
| | Cb | Meteor Lux PMMS OPAL1x49W, T5, EVG | 1x49W | 830 | opbouw | | T5 | M- light |
| | Cc | Meteor Lux PMMS OPAL1x35W, T5, EVG | 1x35W | 830 | opbouw | | T5 | M- light |
| | Da | PAT Maxi, Wand/plafond armatuur, 2x26W, TC-DEL | 2x26W | 830 | opbouw | | TC del | M- light |
| | Da( nv) | PAT Maxi, Wand/plafond armatuur, 2x26W, TC-DEL | 2x26W | 830 | opbouw | Met nood | TC del | M- light |
| | Ea | AFL 75 HV 600Lm 3000K wit | | | Inbouw | | Led | M- light |
| | Eb | AFL 185 HV 1250Lm 3000K wit | | | Inbouw | | Led | M- light |
| | Fa | Liverti pendel | 2x24W | 830 | Pendel | Pendel set/disk | Tc-L | Fagerhult |
| | Fb | Liquid light drop 2 | 1x33W | 830 | Pendel | Pendel set | Pl-E/E27 | Next |
| | Fc | Maxi Lago 2x42W prisma | 2x42W | 830 | Pendel | Pendel set | Tc tel | M- light |
| | Fd | Maxi Lago 1x150W prisma | 1x150W | | Pendel | Pendel set | Hit-ce p | M- light |
| | Ga | EHCN, Spotlight, inbouw, CDM-TM, 20/35W, PGJ5 | 1x20W | | Inbouw | | Hit-tc | M- light |
| | Gb | EHCN Spot 70W | 1x70W | | Inbouw | | Hit-tc | M- light |
| | Gc | EHRN Spot 35W | 1x35W | | Inbouw | | Hit-ce | M- light |
| | Ha | Optics EL 0253C/33 Wit | 2x26W | 830 | Inbouw | Voorzetglas 327/08 | TC del | M- light |
| | Ja | Neptun 1x58W | 1x58W | 830 | opbouw | | Tld | M- light |
| | Janv | Neptun 1x58W met nood | 1x58W | 830 | opbouw | | Tld | M- light |
| | Jb | Neptun 2x58W | 2x58W | 830 | opbouw | | Tld | M- light |
| | Jb nood | Neptun 2x58W met nood | 2x58W | 830 | opbouw | | Tld | M- light |
| | Ka | Mini Altea grond-spot ALT 2000 | 1x20W | | Inbouw | | Qt9 | M- light |
| | Kb | FRANM 7007A enkellamps ( 1 stuk ) | 1x70W | 830 | Paaltop | mast 4 mtr en grondstuk | Hit De | M- light |
| | Kc | FRANM 7007A dubbellamps ( 2 stuk ) | 2x70w | 830 | Paaltop | mast 4 mtr en grondstuk | Hit De | M- light |
| | Kd | Leverancier LEDLicht Nederland type Sunnypole | | | | Geintregeerde pv cel | | |
| | La | WFON 30001 | 1x240w | 830 | opbouw | | qt-de12 | M- light |
| | | | | | | | | |
| | NV1 | s-sence Esp-1 silver | 1x3W | | Inbouw | | led | Famostar |
| | NV2 | s-sence Esi-1 silver | 1x3W | | Opbouw | | led | Famostar |
| | NV3 | WPA 1 | Led | | Opbouw | | led | Famostar |
| | NV4 | PPA-1 IP 65 led | Led | | Opbouw | | led | Famostar |
| | NV5 | Nlan 1 | 1x8w | | opbouw | | Tld | Famostar |
| | ANV1 | Celo ci va-1L | 1x3W | | Inbouw | | led | Famostar |
| | ANV2 | celo cs va-1L | 1x3W | | Opbouw | | led | Famostar |
| | ANV3 | celo cs va-1C | 1x3W | | Inbouw | | led | Famostar |

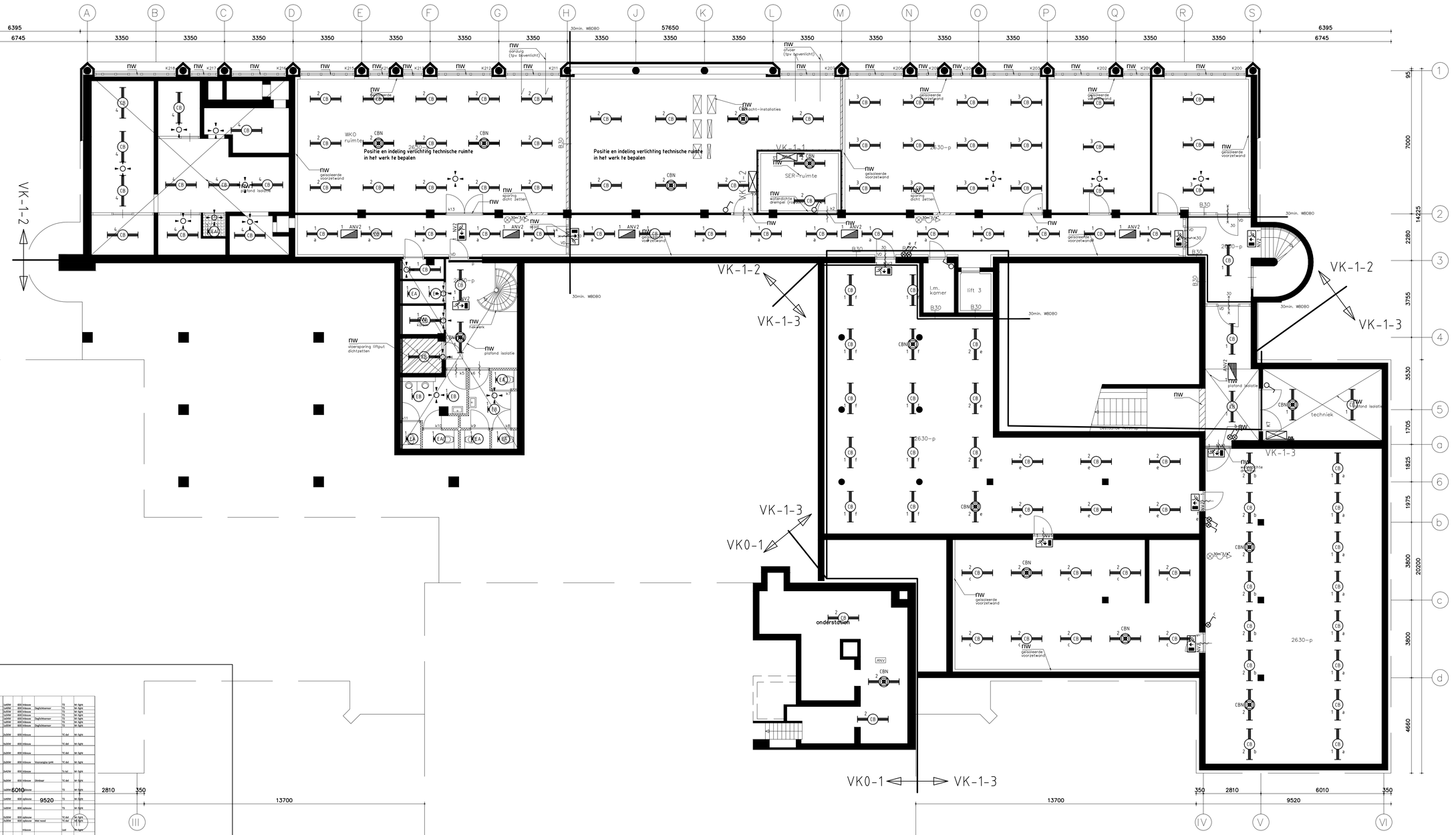


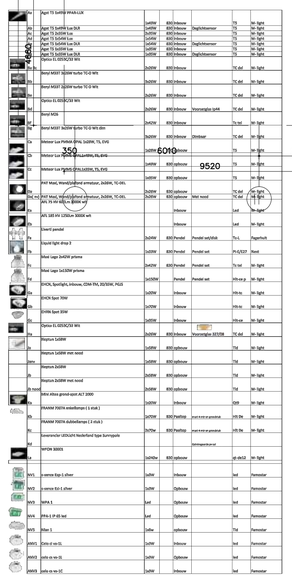

| | | | | | | | |
|---|---|---|---|---|---|---|---|
| | Ayon TS 1x49W HFA/A LUX | | | | | | |
| | Ayon TS 1x49W Lux DLX | 1x49W | 830 | Inbouw | Daglichtsensor | TS | Wi light |
| | Ayon TS 1x54W Lux | 1x54W | 830 | Inbouw | | TS | Wi light |
| | Ayon TS 1x54W Lux DLX | 1x54W | 830 | Inbouw | Dagl/sensor | TS | Wi light |
| | Ayon TS 1x65W Lux | 1x65W | 830 | Inbouw | | TS | Wi light |
| | Ayon TS 1x65W Lux DLX | 1x65W | 830 | Inbouw | Dagl/sensor | TS | Wi light |
| | Optiro EL 600/GCW Wit | | | | | | |
| | Wmd M30 | 1x30W | 830 | Inbouw | | TC dal | Wi light |
| | Wmd M30T 3x30W turbo TC-D Wit | | | | | | |
| | Wmd M30T 3x30W turbo TC-D Wit | 3x30W | 830 | Inbouw | | TC dal | Wi light |
| | Optiro EL 600/GCW Wit | 3x30W | 830 | Inbouw | | TC dal | Wi light |
| | Wmd M26 | 3x30W | 830 | Inbouw | Voorsetplte 3xM | TC dal | Wi light |
| | Wmd M30T 3x30W turbo TC-D Wit dim | 3x30W | 830 | Inbouw | | Ts tal | Wi light |
| | Metron Lux PMMA DHG 2x26W, TS, EVG | 3x30W | 830 | Inbouw | Dimbaar | TC dal | Wi light |
| | Metron Lux Optic DHG2x26W, RS, EVG | 2x26W | 830 | Inbouw | | TS | Wi light |
| | Metron Lux Optic DHG2x26W, TS, EVG | 1x49W | 830 | opbouw | 9520 | TS | Wi light |
| | PAT Mwd, Wand/plafond armatuur, 2x26W, TC-DEL | 1x49W | 830 | opbouw | | TS | Wi light |
| | PAT Mwd, Wand/plafond armatuur, 2x26W, TC-DEL | 2x26W | 830 | opbouw | | TC dal | Wi light |
| | ACL 55 HA 4000+ 830 WH | 2x26W | 830 | opbouw | Mkt rond | TC dal | Wi light |
| | AFL 185 HV 1200cm 3000 wh | | | Inbouw | | Led | Wi light |
| | Steel panel | | | Inbouw | | Led | Wi light |
| | Visual light drop 3 | 1x30W | 830 | Pendel | Pendel wit/Wsk | Ts L | Paperfish |
| | Mwt Lego 2x42W prisma | 1x30W | 830 | Pendel | Pendel wit | Hi-E/ZZP | Hoid |
| | Mwt Lego 1x42W prisma | 2x42W | 830 | Pendel | Pendel wit | Ts tal | Wi light |
| | DICOL, Spotlight, Inbouw, CDM-TM, 35/39W, PGJ5 | 1x42W | 830 | Pendel | Pendel wit | Hfs-ra p | Wi light |
| | DICN Spot 70W | 1x35W | | Inbouw | | Hfs-hs | Wi light |
| | DINN Spot 35W | 1x70W | | Inbouw | | Hfs-hs | Wi light |
| | Optiro EL 600/GCW Wit | 1x35W | | Inbouw | | Hfs-ss | Wi light |
| | Maytun 1x28W | 1x35W | 830 | Inbouw | Voorsetplte 315TB | TC dal | Wi light |
| | Maytun 1x28W mm nood | 1x28W | 830 | opbouw | | Tld | Wi light |
| Nood | Maytun 2x28W | 1x28W | 830 | opbouw | | Tld | Wi light |
| | Maytun 2x28W mm nood | 2x28W | 830 | Inbouw | | Tld | Wi light |
| Nood | Mini Atea grond-spot ALT 2000 | 2x28W | 830 | opbouw | | Tld | Wi light |
| | PANNI 70074 inbeldlamp ( 1 stuk ) | 1x07W | | Inbouw | | GU5 | Wi light |
| | PANNI 70074 Zuilinbeslamp ( 2 stuk ) | 1x07W | 830 | Perfilit | wyt krtn e-protoine | Hfi Dk | Wi light |
| | Lenarenclar LEDLight Nederland type Sunnypole | 2x07W | 830 | Perfilit | wyt krtn e-protoine | Hfi Dk | Wi light |
| | NYON 3000S | | | Inbouwarmatuur | | | |
| | | 1x24W | 830 | opbouw | | sd dk/LE | Wi light |
| WV1 | s-wenne Eqo 1 silver | 1x8W | | Inbouw | | Led | Fanvoster |
| WV2 | s-wenne Eol 1 silver | 1x8W | | Opbouw | | Led | Fanvoster |
| WV3 | Wifik 1 | 1wt | | Opbouw | | Led | Fanvoster |
| WV4 | Wifik 1 IP 65 led | 1wt | | opbouw | | Led | Fanvoster |
| WV5 | Wter 1 | 1x8w | | opbouw | | Tld | Fanvoster |
| WV01 | Zone d-wi 01 | 1x0W | | Inbouw | | Led | Fanvoster |
| WV02 | Jelle zs-wi 01 | 1x0W | | Opbouw | | Led | Fanvoster |
| WV03 | Jelle zs-wi 02 | 1x0W | | Inbouw | | Led | Fanvoster |

-Armaturen met * codering dienen nader i.h.w. te worden bepaald i.v.m. hoogte plafond of geen plafond
-Voor een overzicht van de armaturen zie renvooi armatuurlijst
-Schakelcode a t/m p worden geschakeld via bedienpaneel receptie

| RENVOOI | | | |
|---|---|---|---|
| | Afwezigheidsmelder | LRM 1080+LCC1070 | plafondmontage |
| | Aanwezigheidsmelder | LRM 1070+LCC1070 | plafondmontage |
| | Afstandbediening | IRT 8050 | n.t.b. |
| | CBP Centraal bedien Paneel | Touchscreen 15" | n.t.b. |
| | Enkelpolige schakelaar | Jung AS500 | h=1050+vl |
| | Enkelpolige dimmer 1-10V | Jung AS500 | h=105+vl |
| | Enkelpolige schakelaar met signaallamp | Jung AS500 | h=1500+vl |
| | Wissel schakelaar met signaallamp | Jung AS500 | h=1500+vl |

| Wijz.: | Datum: | Getekend: | Omschrijving: |
|---|---|---|---|
| | | | |

Project: Stadskantoor Raadhuisplein 1 te Leidschendam-Voorburg

Onderwerp: Verlichtings installatie Kelder

Opdrachtgever: Bam Utiliteitsbouw Den Haag

Adviseur: Vintis Installatieadviseurs

Definitief

| | | | |
|---|---|---|---|
| Get. | AD | | 06-05-2014 |
| Acc. | MZ | | |
| Schaal | 1 : 100 | Formaat | A1 |

Bouwkundige Onderlegger:
TEK.NR. W_01_-1n
Datum 20-11-2013

**Elektrotechniek**

PROJ.NR. 131040
TEK.NR. VLOV-1

BRI Groep
vintis installatieadviseurs
Walsenij 19
Postbus 196
2210 AD Noordwijkerhout
Tel.: 0252-3
Fax: 0252-3
www.vintis.nl
079-361 1843
Email: info@brigroep.nl

Deze tekening blijft ons eigendom en mag zonder schriftelijke toestemming niet gecopieerd of aan derden ter inzage worden gegeven, noch door derden worden gebruikt.

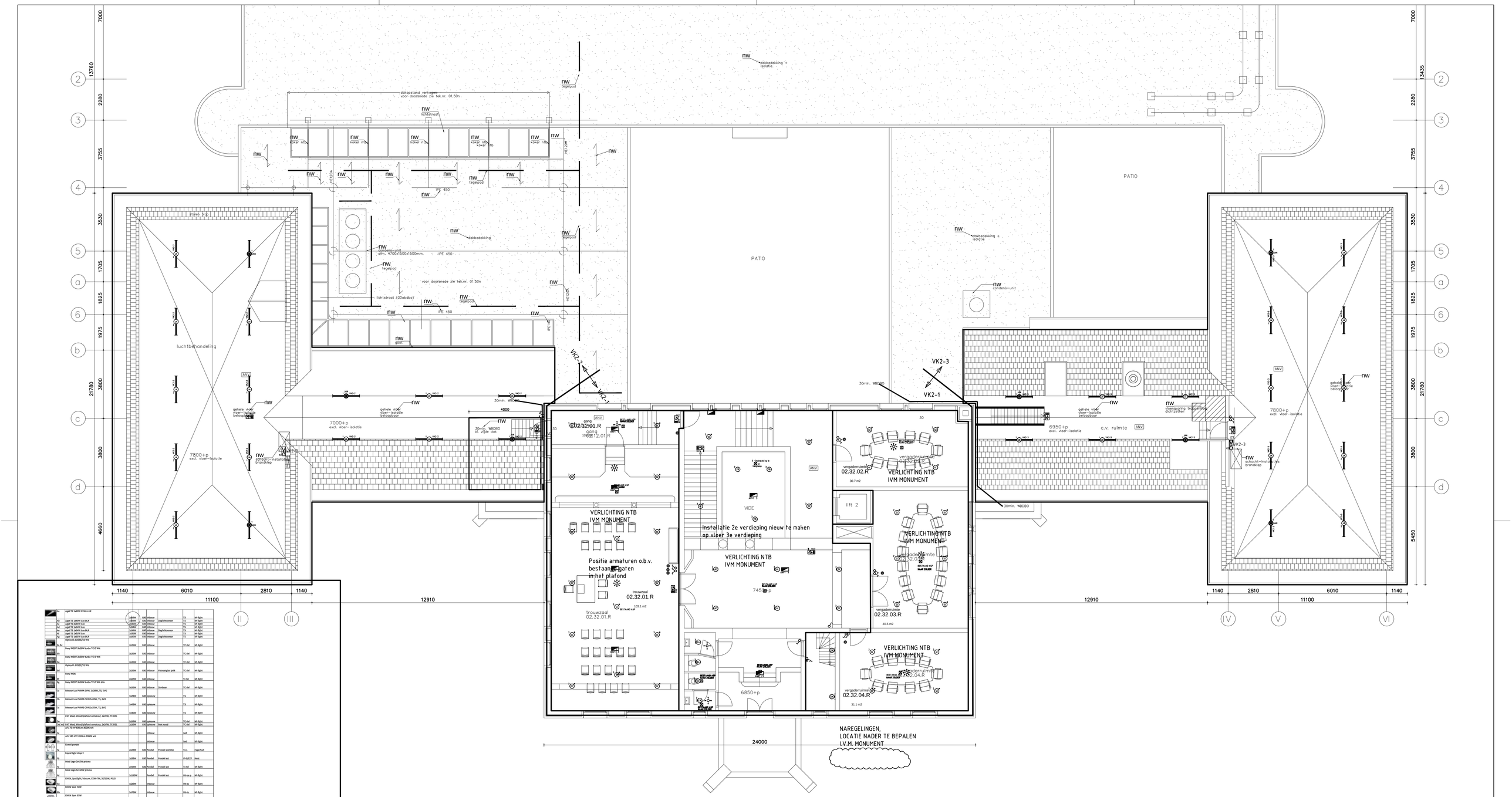


| | | | | | | | |
|---|---|---|---|---|---|---|---|
| Fa | Aqua T5 1x45W PFAN-LUX | 1x45W | 830 | Inbouw | | T5 | M-light |
| Fb | Aqua T5 1x45W Lux DLX | 1x45W | 830 | Inbouw | Diepstralsmoor | T5 | M-light |
| Fc | Aqua T5 1x35W Lux | 1x35W | 830 | Inbouw | | T5 | M-light |
| Fd | Aqua T5 1x54W Lux | 1x54W | 830 | Inbouw | | T5 | M-light |
| Fe | Aqua T5 1x54W Lux DLX | 1x54W | 830 | Inbouw | Diepstralsmoor | T5 | M-light |
| Ff | Aqua T5 1x35W Lux | 1x35W | 830 | Inbouw | | T5 | M-light |
| Fg | Aqua T5 1x35W Lux DLX | 1x35W | 830 | Inbouw | Diepstralsmoor | T5 | M-light |
| | Optilos EL 6592x2/S9 WS | | | | | | |
| Ba | Bx | 2x26W | 830 | Inbouw | | TC-del | M-light |
| | Beryl MS07 2x26W turbo TC-D WS | | | | | | |
| Bb | Bxy | 2x26W | 830 | Inbouw | | TC-del | M-light |
| | Beryl MS07 2x26W turbo TC-D WS | | | | | | |
| Bc | Bxy | 2x26W | 830 | Inbouw | | TC-del | M-light |
| | Optilos EL 6592x2/S9 WS | | | | | | |
| Bd | Bxy | 2x26W | 830 | Inbouw | Voorverglas Ip44 | TC-del | M-light |
| | Beryl MS06 | | | | | | |
| Be | Bxy | 2x42W | 830 | Inbouw | | TS-tel | M-light |
| | Beryl MS07 2x26W turbo TC-D WS dim | | | | | | |
| Bf | Bxy | 2x26W | 830 | Inbouw | Diffusor | TC-del | M-light |
| Ca | Meteor Lux PARA GP41 1x26W, TS, EVG | 1x26W | 830 | opbouw | | TS | M-light |
| Cb | Meteor Lux PARA GP4S1x49W, TS, EVG | 1x49W | 830 | opbouw | | TS | M-light |
| Cc | Meteor Lux PARA GP4S1x35W, TS, EVG | 1x35W | 830 | opbouw | | TS | M-light |
| | PAT Wall, Wand/plafond armatuur, 2x26W, TC-DEL | | | | | | |
| Cg | Cg | 2x26W | 830 | opbouw | | TC-del | M-light |
| | DALI ind. PAT Wall, Wand/plafond armatuur, 2x26W, TC-DEL | 2x26W | 830 | opbouw | Met noodvl | TC-del | M-light |
| | NYL 75 HV 930lm 3000K wit | | | | | | |
| Ea | Ea | | | Inbouw | | Led | M-light |
| | AVL 185 HV 1250Lm 3000K wit | | | | | | |
| Eb | Eb | | | Inbouw | | Led | M-light |
| | Livent pendel | | | | | | |
| Ec | Ec | 1x35W | 830 | Pendel | Pendel wit/dik | Tri-L | Fagerhult |
| | Liquid light drop 2 | | | | | | |
| Ed | Ed | 1x35W | 830 | Pendel | Pendel wit | PI-LT27 | Host |
| | Wiel Lago 2x42W prisma | | | | | | |
| Ee | Ee | 2x42W | 830 | Pendel | Pendel wit | TS-tel | M-light |
| | Wiel Lago 1x53W prisma | | | | | | |
| Ef | Ef | 1x53W | | Pendel | Pendel wit | HS-ca-p | M-light |
| | ISHON, Spotlight, Inbouw, CDM-TM, 35/35W, PGJ5 | | | | | | |
| Eg | Eg | 1x35W | | Inbouw | | HS-Sy | M-light |
| | ISHON Spot 70W | | | | | | |
| Eh | Eh | 1x70W | | Inbouw | | HS-Sy | M-light |
| | ISHAN Spot 35W | | | | | | |
| Ei | Ei | 1x35W | | Inbouw | | HS-sh | M-light |
| | Optilos EL 6592x2/S9 WS | | | | | | |
| Fa | Fa | 2x26W | 830 | Inbouw | Voorverglas 301558 | TC-del | M-light |
| | Neptuun 1x49W | | | | | | |
| Ia | Ia | 1x49W | 830 | opbouw | | TS4 | M-light |
| | Neptuun 1x49W met nood | | | | | | |
| Iany | Iany | 1x49W | 830 | opbouw | | TS4 | M-light |
| | Neptuun 2x49W | | | | | | |
| Ib | Ib | 2x49W | 830 | opbouw | | TS4 | M-light |
| | Neptuun 2x49W met nood | | | | | | |
| Ib nood | Ib nood | 2x49W | 830 | opbouw | | TS4 | M-light |
| | Mini Alina grond-spot ALT 2000 | | | | | | |
| Ka | Ka | 1x35W | | Inbouw | | GU5 | M-light |
| | FRANNI 9300N antiblenden ( 1 stuk ) | | | | | | |
| Kb | Kb | 1x35W | 830 | Padtop | max 4 str.m.protoon | HS De | M-light |
| | FRANNI 9300N dubbelkamp ( 2 stuk ) | | | | | | |
| Kc | Kc | 2x70w | 830 | Padtop | max 4 str.m.protoon | HS De | M-light |
| | Luxeversior UZ2LUH1 Nadorland type Sunnypole | | | | | | |
| Nd | Nd | | | | Vermogenfun.nd | | |
| | WPOM 300SS | | | | | | |
| Ie | Ie | 1x24w | 830 | opbouw | | ld-de12 | M-light |
| WV1 | a-serie bip-1 zilver | 1x5W | | Inbouw | | Nat | Famostar |
| WV2 | a-serie fa1 zilver | 1x9W | | Opbouw | | Nat | Famostar |
| WV3 | WP4 1 | 1x6 | | Opbouw | | Nat | Famostar |
| WV4 | WP4-1 IP 65 Nat | 1x6 | | Opbouw | | Nat | Famostar |
| WV5 | Wiar 1 | 1x9w | | opbouw | | Vst | Famostar |
| WW1 | Cirkl rf ww 01. | 1x5W | | Inbouw | | Nat | Famostar |
| WW2 | Cirkl rz ww 01. | 1x5W | | Opbouw | | Nat | Famostar |
| WW3 | Cirkl rz ww 02 | 1x5W | | Inbouw | | Nat | Famostar |

- Armaturen met * codering dienen nader i.h.w. te worden bepaald i.v.m. hoogte plafond of geen plafond
- Voor een overzicht van de armaturen zie renvooi armaturenlijst
- Schakelcode a t/m p worden geschakeld via bedienpaneel receptie

| RENVOOI | | | |
|---|---|---|---|
| | Afwezigheidsmelder | LRM 1080+LCC1070 | plafondmontage |
| | Aanwezigheidsmelder | LRM 1070+LCC1070 | plafondmontage |
| | Afstandbediening | IRT 8050 | n.t.b. |
| | CBP Centraal bedien Paneel | Touchscreen 15" | n.t.b. |
| | Enkelpolige schakelaar | Jung AS500 | h=1050+vl |
| | Enkelpolige dimmer 1-10V | Jung AS500 | h=105+vl |
| | Enkelpolige schakelaar met signaallamp | Jung AS500 | h=1500+vl |
| | Wissel schakelaar met signaallamp | Jung AS500 | h=1500+vl |

| Wijz.: | Datum: | Getekend: | Omschrijving: |
|---|---|---|---|
| | | | |

Project: Stadskantoor Raadhuisplein 1 te Leidschendam-Voorburg

Onderwerp: Verlichtings installatie 2e Verdieping

Opdrachtgever: Bam Utiliteitsbouw v.d. Ham

Adviseur: Vintis Installatieadviseurs

Definitief

| | | | |
|---|---|---|---|
| Get. | AD | | 06-05-2014 |
| Acc. | | | |
| Schaal | 1 : 100 | Formaat | A1 |

Bouwkundige Onderlegger:
TEK.NR. Cie-W_01-02n
Datum. 20-11-13

**Elektrotechniek**

PROJ.NR. 131040
TEK.NR. VLOV02


vintis installatieadviseurs
www.vintis.nl 079-361 1843

BRI groep Klimaat-, Sanitair- & Elektrotechniek
Walsenij 13
Postbus 196
2210 AD Noordwijkerhout
Tel.: 0252-375856
Fax: 0252-375352
Email: info@brigroep.nl


Deze tekening blijft ons eigendom en mag zonder schriftelijke toestemming niet gecopieerd of aan derden ter inzage worden gegeven, noch door derden worden gebruikt.

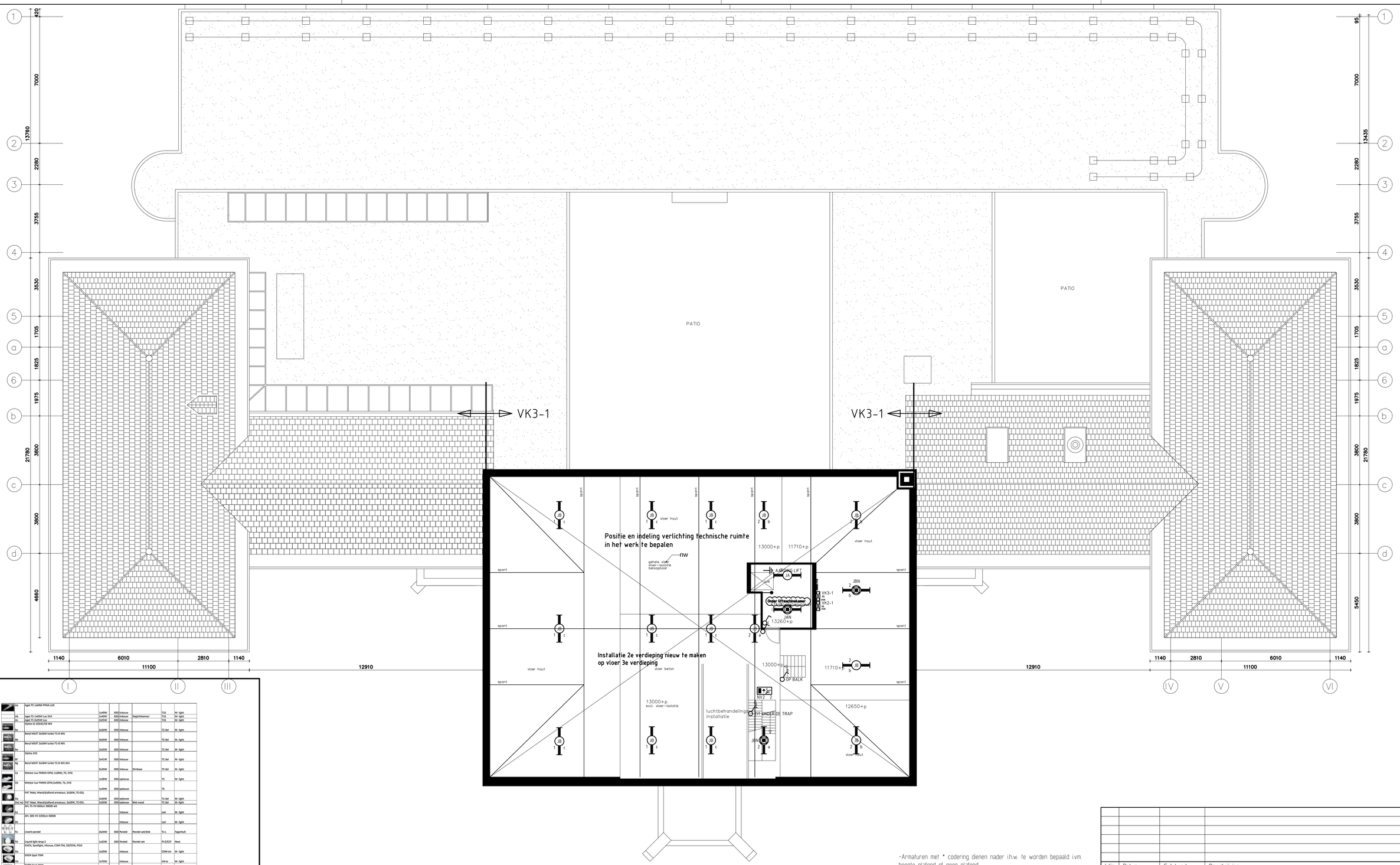


| | | | | | | | | |
|---|---|---|---|---|---|---|---|---|
| | Aa | Agat T5 1x49W PMMA-LUX | | | | | | |
| | Ab | Agat T5 1x49W Lux DLX | 1x49W | 830 | Inbouw | Daglichtsensor | T16 | M- light |
| | Ac | Agat T5 2x35W Lux | 1x35W | 830 | Inbouw | | T16 | M- light |
| | Ba | Optiss EL D203C/S3 WH | 2x26W | 830 | Inbouw | | TC-del | M- light |
| | Bb | Beryl M337 2x26W turbo TC-D Wit | 2x26W | 830 | Inbouw | | TC-del | M- light |
| | Bc | Beryl M337 2x26W turbo TC-D Wit | 2x26W | 830 | Inbouw | | TC-del | M- light |
| | Bd | Optiss 242 | 2x42W | 830 | Inbouw | | TC-del | M- light |
| | Be | Beryl M337 3x26W turbo TC-D Wit dim | 3x26W | 830 | Inbouw | Dimbaar | TC-del | M- light |
| | Ca | Meteor Lux PMMA OPAL 1x28W, T5, EVG | 1x28W | 830 | opbouw | | T5 | M- light |
| | Cb | Meteor Lux PMMS OPAL1x49W, T5, EVG | 1x49W | 830 | opbouw | | T5 | |
| | Cc | PA7 Mast, Wand/plafond armatuur, 2x26W, TC-DEL | 2x26W | 830 | opbouw | | TC-del | M- light |
| | Ind.rel. | PA7 Mast, Wand/plafond armatuur, 2x26W, TC-DEL | 2x26W | 830 | opbouw | Met rood | TC-del | M- light |
| | Da | AFL T5 HV 600cm 3000K wit | | | Inbouw | | Led | M- light |
| | Db | AFL 185 HV 1250cm 3000K | | | Inbouw | | Led | M- light |
| | Fa | Livarit pendel | 2x24W | 830 | Pendel | Pendel set/stijl | Tc-L | Tiggerhuit |
| | Fb | Liquid light drop 2 | 1x35W | 830 | Pendel | Pendel set | PI-E/227 | Next |
| | Ga | IOKEN, Spotlight, Inbouw, COM-TM, 20/35W, PGJ5 | 1x20W | | Inbouw | | COM-tm | M- light |
| | Gb | IOKEN Spot 70W | 1x70W | | Inbouw | | Hh-tc | M- light |
| | Gc | IOKEN Spot 35W | 1x35W | | Inbouw | | | M- light |
| | Ja | Neptun 1x58W | 1x58W | 830 | opbouw | | Tld | M- light |
| | Jaw | Neptun 1x58W met rood | 1x58W | 830 | opbouw | | Tld | M- light |
| | Ka | Mini Alcea grond-spot | | | Inbouw | | | M- light |
| | La | WFON 30001 | 1x24w | 830 | opbouw | | qt-dot2 | M- light |
| | NV1 | Lucenco Exit-1 silver | 1x3W | | Inbouw | | led | Famostar |
| | NV2 | Lucenco Exp-1 silver | 1x3W | | Opbouw | | | Famostar |
| | ANV1 | Zelo ci ve-1c | 1x3W | | Inbouw | | led | Famostar |
| | Anv1 | Zelo ci ve-1c | 1x3W | | Opbouw | | led | Famostar |

| Wijz.: | Datum: | Getekend: | Omschrijving: |
|---|---|---|---|
| | | | |
| | | | |
| | | | |
| | | | |
| | | | |

-Armaturen met * codering dienen nader i.h.w. te worden bepaald i.v.m. hoogte plafond of geen plafond
-Voor een overzicht van de armaturen zie renvooi armaturenlijst
-Schakelcode a t/m p worden geschakeld via bedienpaneel receptie

**RENVOOI**

| | |
|---|---|
| Afwezigheidsmelder | LRM 1080+LCC1070 |
| Aanwezigheidsmelder | LRM 1070+LCC1070 |
| Afstandbediening | IRT 8050 |
| CBP Centraal bedien Paneel | Touchscreen 15" |
| Enkelpolige schakelaar | Jung AS500 |
| Enkelpolige dimmer 1-10V | Jung AS500 |
| Enkelpolige schakelaar met signaallamp | Jung AS500 |
| Wissel schakelaar met signaallamp | Jung AS500 |

Project: Stadskantoor Raadhuisplein 1 te Leidschendam/Voorburg

Onderwerp: Verlichtingsinstallatie 3e Verdieping

Opdrachtgever: BAM Utiliteitsbouw Den Haag

Adviseur: Vintis Installatieadviseur

vintis installatieadviseurs
BRI G aat- Sanitair- & Elektrotechniek
www.vintis.nl 079-361 1843
Walserij 13 Tel.: 0252-375856
Postbus 196 Fax: 0252-375352
2210 AD Noordwijkerhout Email: info@brigroep.nl

Definitief

| | | |
|---|---|---|
| Get. | AD | 06-05-2014 |
| Acc. | MZ | |
| Schaal | 1 : 100 | Formaat A1 |

Bouwkundige Onderlegger:
TEK.NR. Cie_W_01-03n
Datum: 20-11-2013

**Elektrotechniek**

PROJ.NR. 131040
TEK.NR. VLOV03

Deze tekening blijft ons eigendom en mag zonder schriftelijke toestemming niet gecopieerd of aan derden ter inzage worden gegeven, noch door derden worden gebruikt.

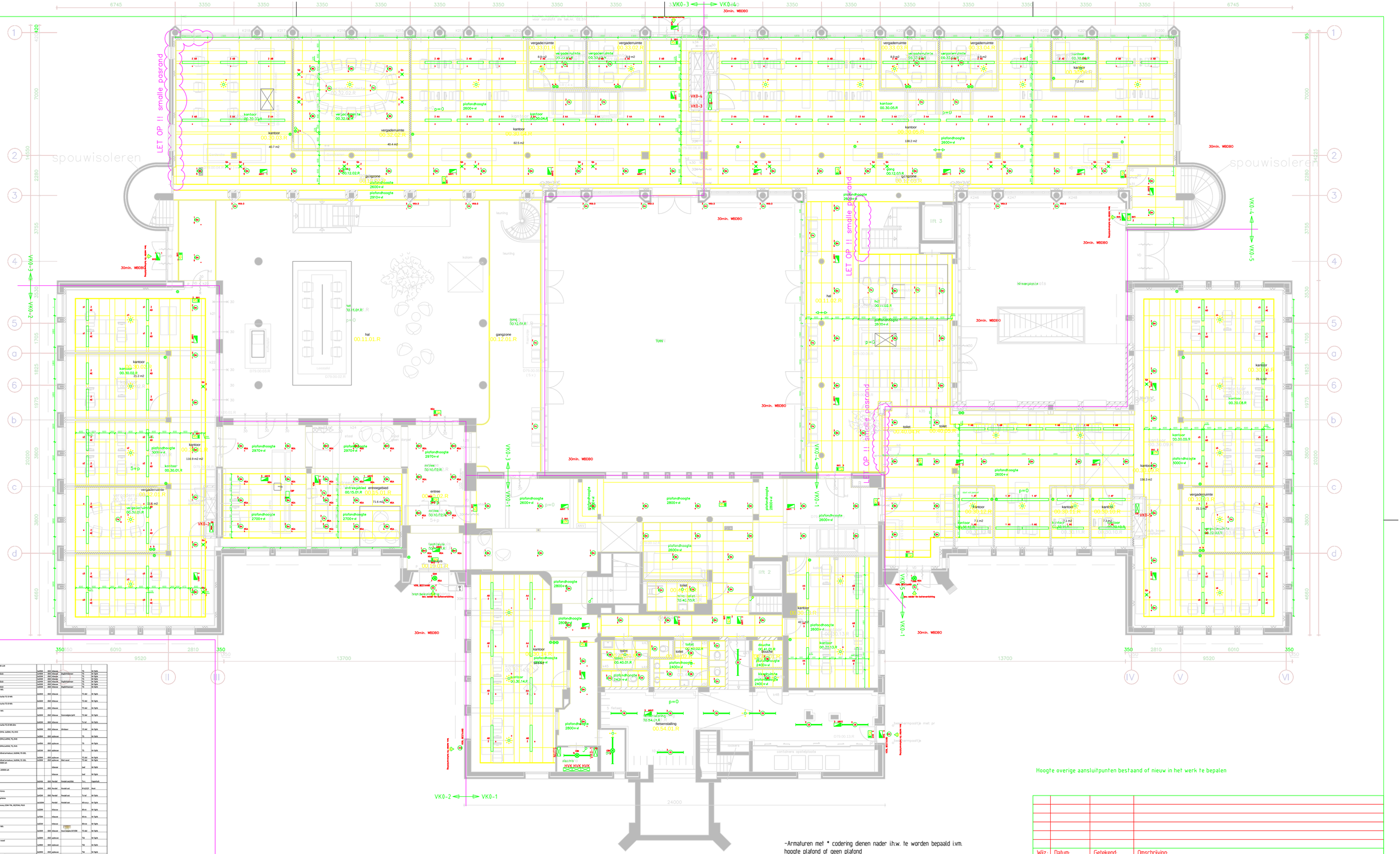
LET OP !! smalle pasrand
spouwisoleren
30min. WBDBO
VK0-1
VK0-2
VK0-3
VK0-4
VK0-5
hal 00.11.01.R
gangzone 00.12.01.R
kantoor 00.30.03.R
kantoor 00.30.04.R
kantoor 00.30.05.R
kantoor 00.30.06.R
kantoor 00.30.07.R
kantoor 00.30.08.R
kantoor 00.30.09.R
kantoor 00.30.10.R
kantoor 00.30.11.R
kantoor 00.30.12.R
kantoor 00.30.13.R
kantoor 00.30.14.R
vergaderruimte 00.33.01.R
vergaderruimte 00.33.02.R
vergaderruimte 00.33.03.R
vergaderruimte 00.33.04.R
vergaderruimte 00.33.05.R
vergaderruimte 00.33.06.R
vergaderruimte 00.33.07.R
vergaderruimte 00.33.08.R
vergaderruimte 00.33.09.R
vergaderruimte 00.33.10.R
vergaderruimte 00.33.11.R
vergaderruimte 00.33.12.R
vergaderruimte 00.33.13.R
vergaderruimte 00.33.14.R
vergaderruimte 00.33.15.R
vergaderruimte 00.33.16.R
vergaderruimte 00.33.17.R
vergaderruimte 00.33.18.R
vergaderruimte 00.33.19.R
vergaderruimte 00.33.20.R
vergaderruimte

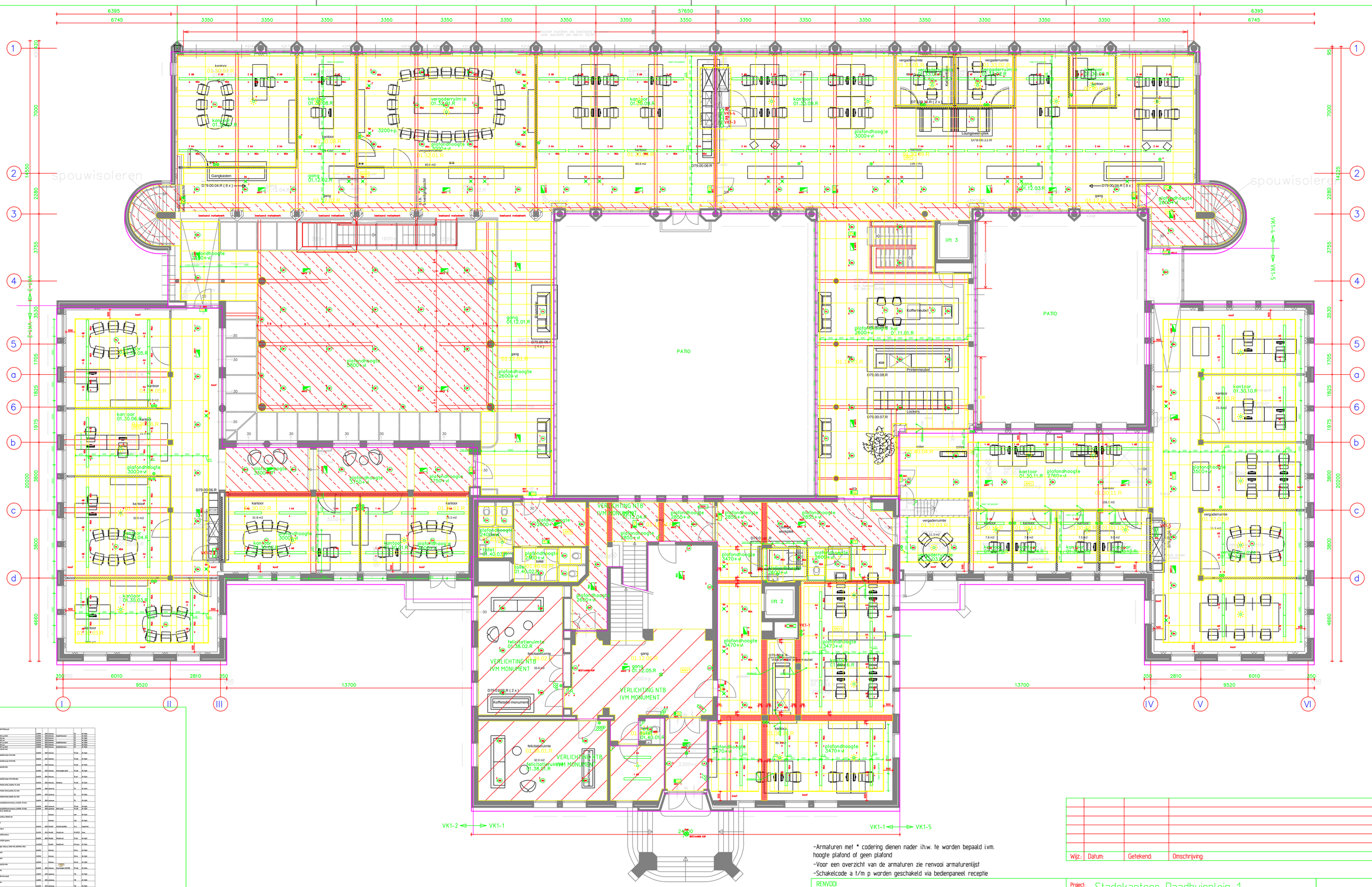


| | | | |
|---|---|---|---|
| Wijz.: | Datum: | Getekend: | Omschrijving: |

- Armaturen met * codering dienen nader i.h.w. te worden bepaald i.v.m. hoogte plafond of geen plafond
- Voor een overzicht van de armaturen zie renvooi armaturenlijst
- Schakelcode a t/m p worden geschakeld via bedienpaneel receptie

RENVOOI

| | | |
|---|---|---|
| Afwezigheidsmelder | LRM 1080+LCC1070 | plafondmontage |
| Aanwezigheidsmelder | LRM 1070+LCC1070 | plafondmontage |
| Afstandbediening | IRT 8050 | n.t.b. |
| CBP Centraal bedien Paneel | Touchscreen 15" | n.t.b. |
| Enkelpolige schakelaar | Jung AS500 | h=1050+vl |
| Enkelpolige dimmer 1-10V | Jung AS500 | h=105+vl |
| Enkelpolige schakelaar met signaallamp | Jung AS500 | h=1500+vl |
| Wissel schakelaar met signaallamp | Jung AS500 | h=1500+vl |

Project: Stadskantoor Raadhuisplein 1 te Leidschendam-Voorburg

Onderwerp: Verlichtingsinstallatie 1e Verdieping

Opdrachtgever: Bam Utiliteitsbouw

Adviseur: Vintis Installatieadviseurs

vintis installatieadviseurs — Vindingrijk in duurzame oplossingen
www.vintis.nl 079-361 1843

BRI Groep — Klimaat- Sanitair- & Elektrotechniek
Walsenij 13, Postbus 196, 2210 AD Noordwijkerhout
Tel. 0252-375856, Fax. 0252-375352, Email: info@brigroep.nl

Definitief

| | | | |
|---|---|---|---|
| Get. | AD | | 15-05-2014 |
| Acc. | | | |
| Schaal | 1 : 100 | Formaat | A1 |

Bouwkundige Onderlegger:

| | |
|---|---|
| TEK.NR. | D010100/W_01-01n |
| Datum | 05-01-2014 |

Elektrotechniek

| | |
|---|---|
| PROJ.NR. | 131040 |
| TEK.NR. | VLOV01 |

Deze tekening blijft ons eigendom en mag zonder schriftelijke toestemming niet gecopieerd of aan derden ter inzage worden gegeven, noch door derden worden gebruikt.

Plattegrond begane grond schaal 1:200

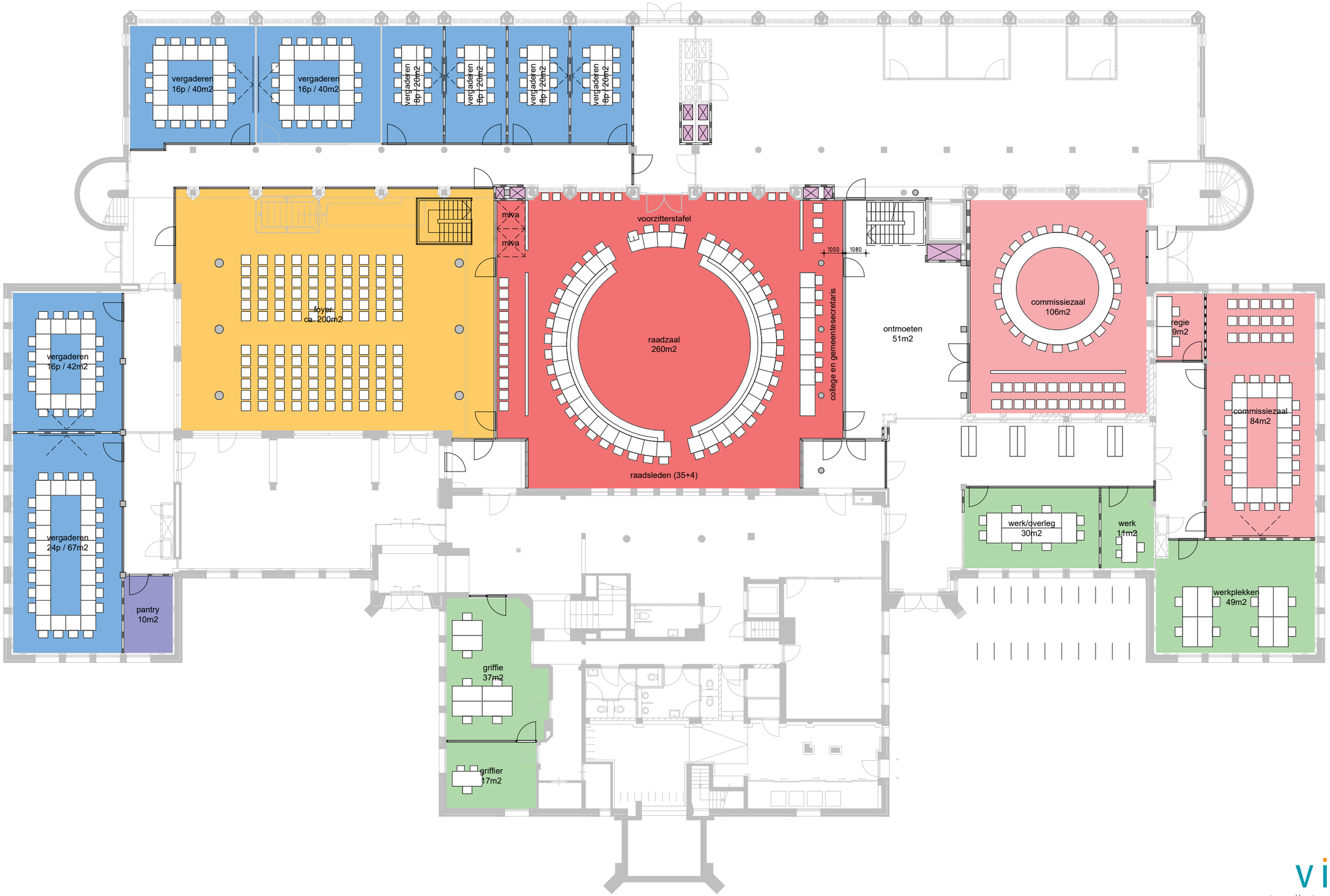


**Sweco Architects** 52200016 Raadzaal Leidschendam-Voorburg

vintis
installatieadviseurs
Vindingrijk in duurzame ontwerpen
www.vintis.nl 079-361 1843

Plattegrond eerste verdieping schaal 1:200

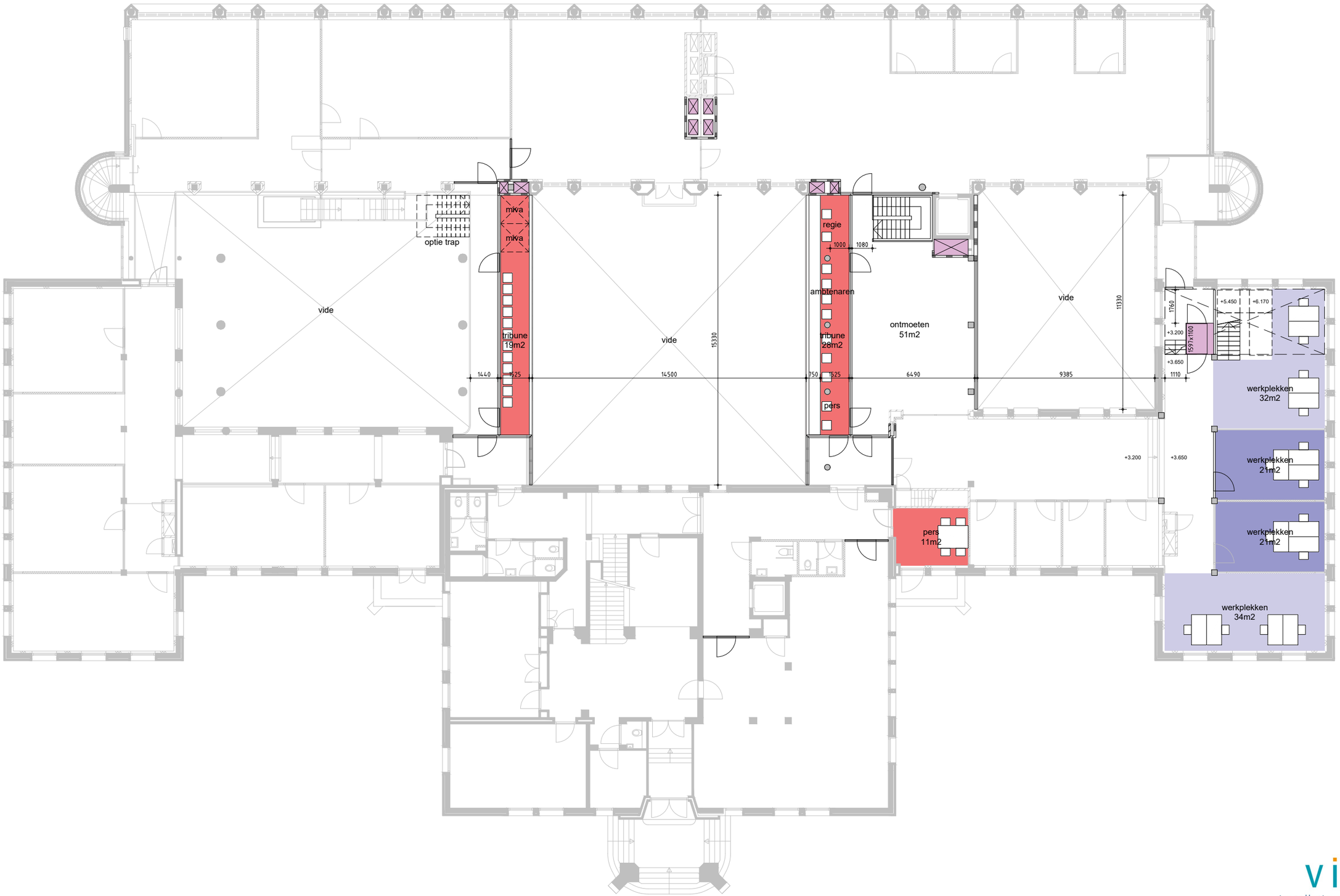


**Sweco Architects** 52200016 Raadzaal Leidschendam-Voorburg

vintis
installatieadviseurs
Vindingrijk in duurzame oplossingen

www.vintis.nl 079-361 1843

Plattegrond tweede verdieping schaal 1:200

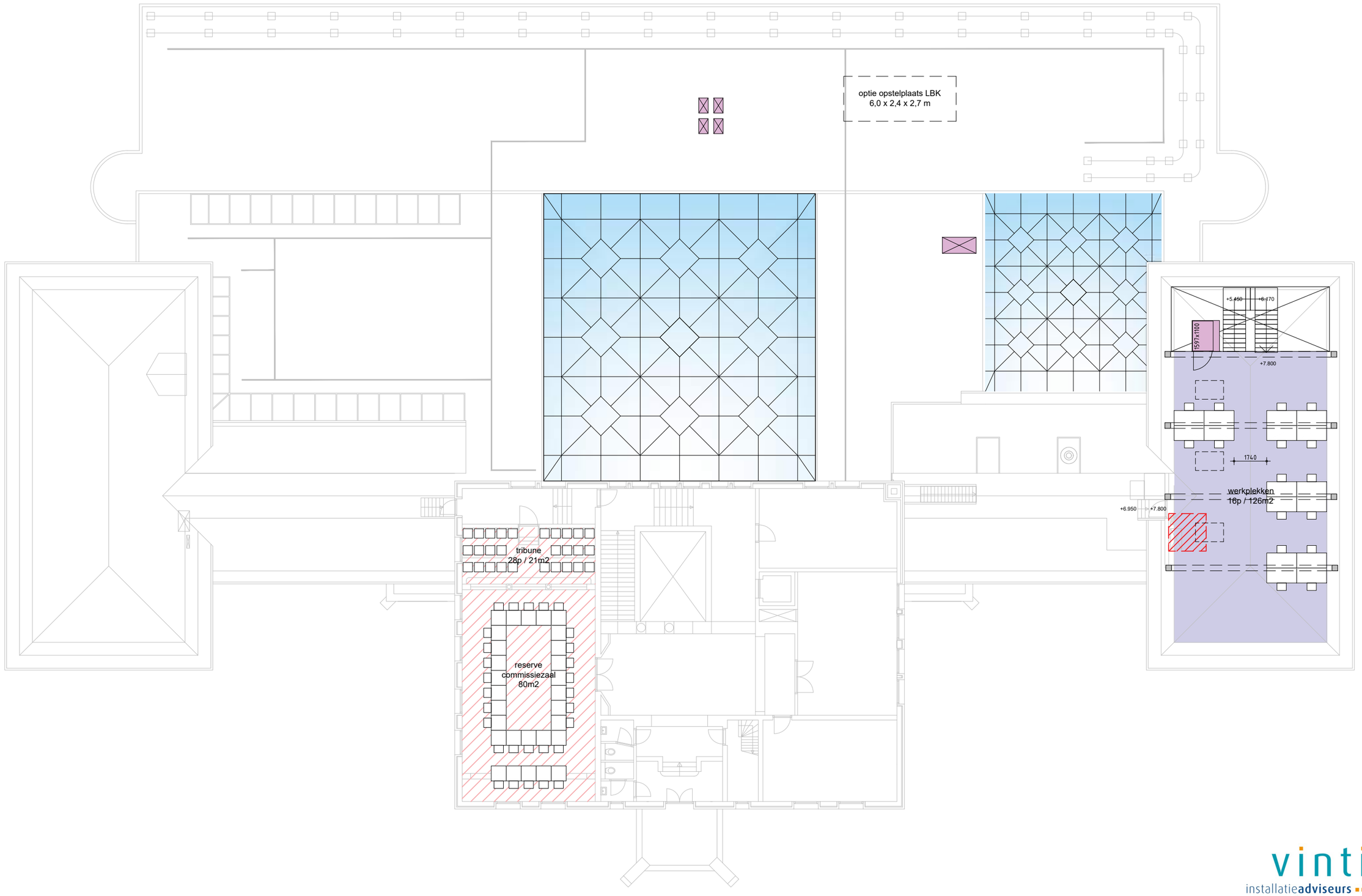


**Sweco Architects** 52200016 Raadzaal Leidschendam-Voorburg

vintis
installatieadviseurs
Vindingrijk in duurzaam ontwerp
www.vintis.nl 079-361 1843

Plattegrond tweede verdieping schaal 1:200

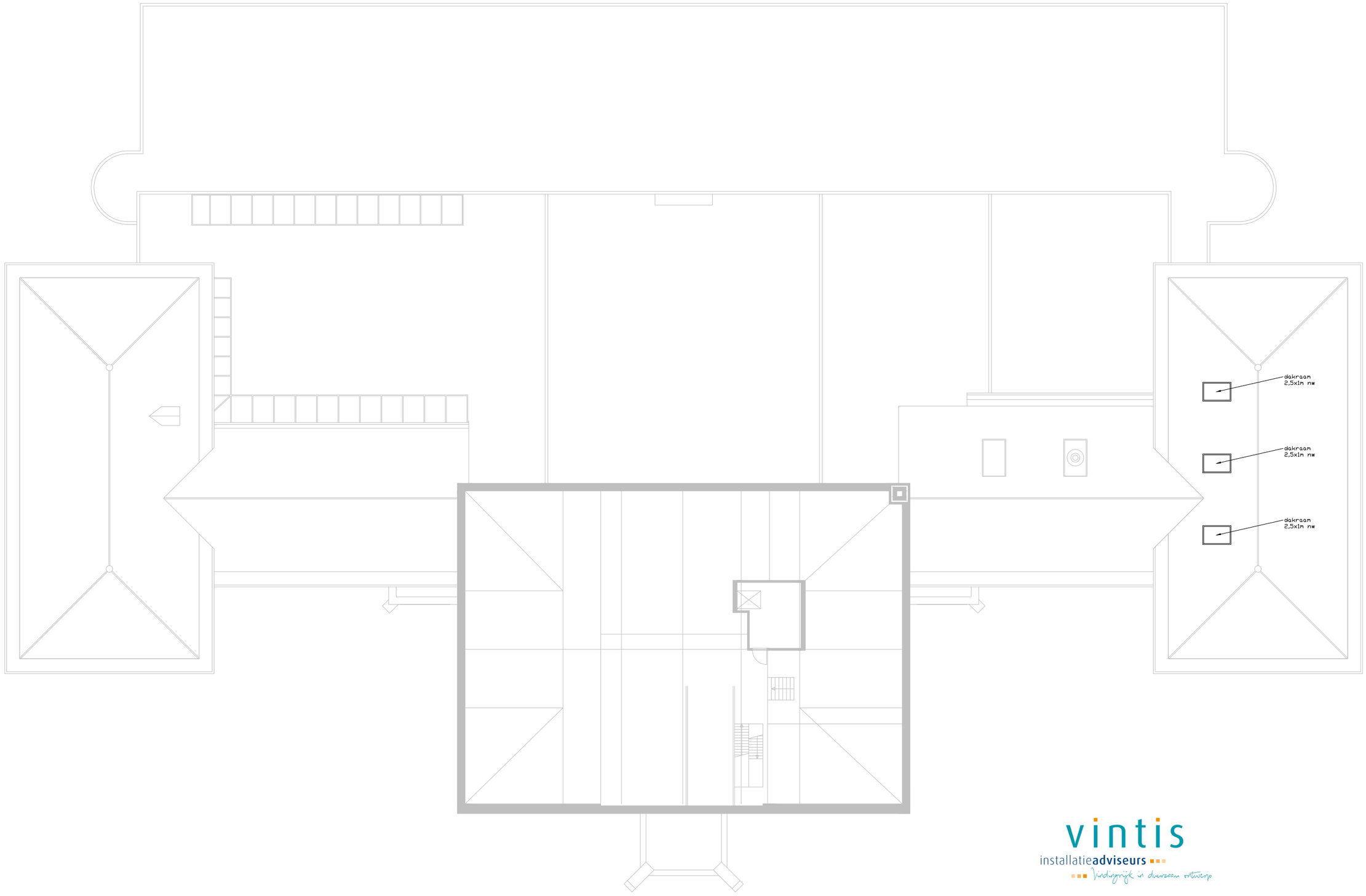


vintis
installatieadviseurs
Vindingrijk in duurzaam ontwerp

www.vintis.nl 079-361 1843

Plattegrond kelder schaal 1:200

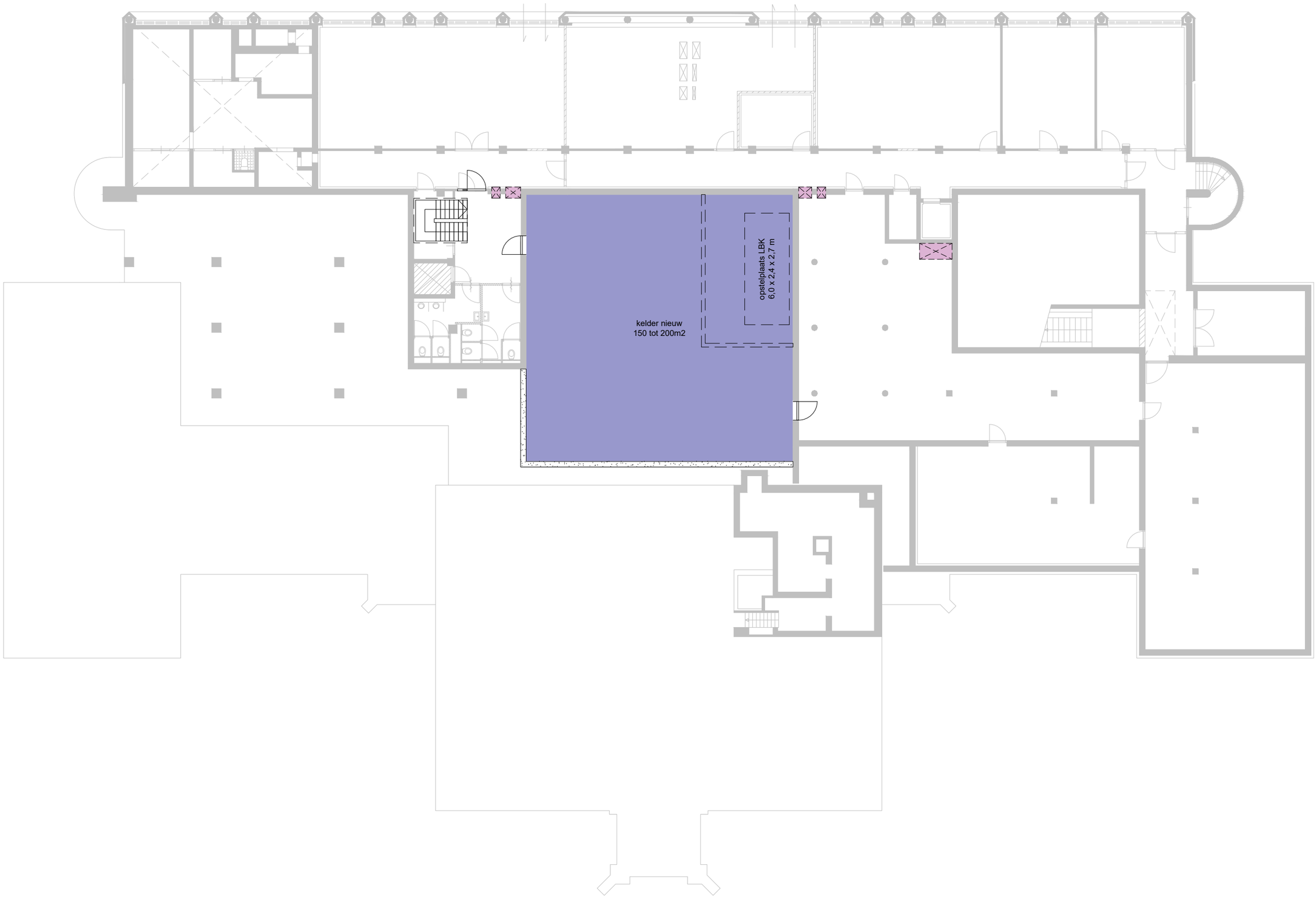

vintis
installatieadviseurs

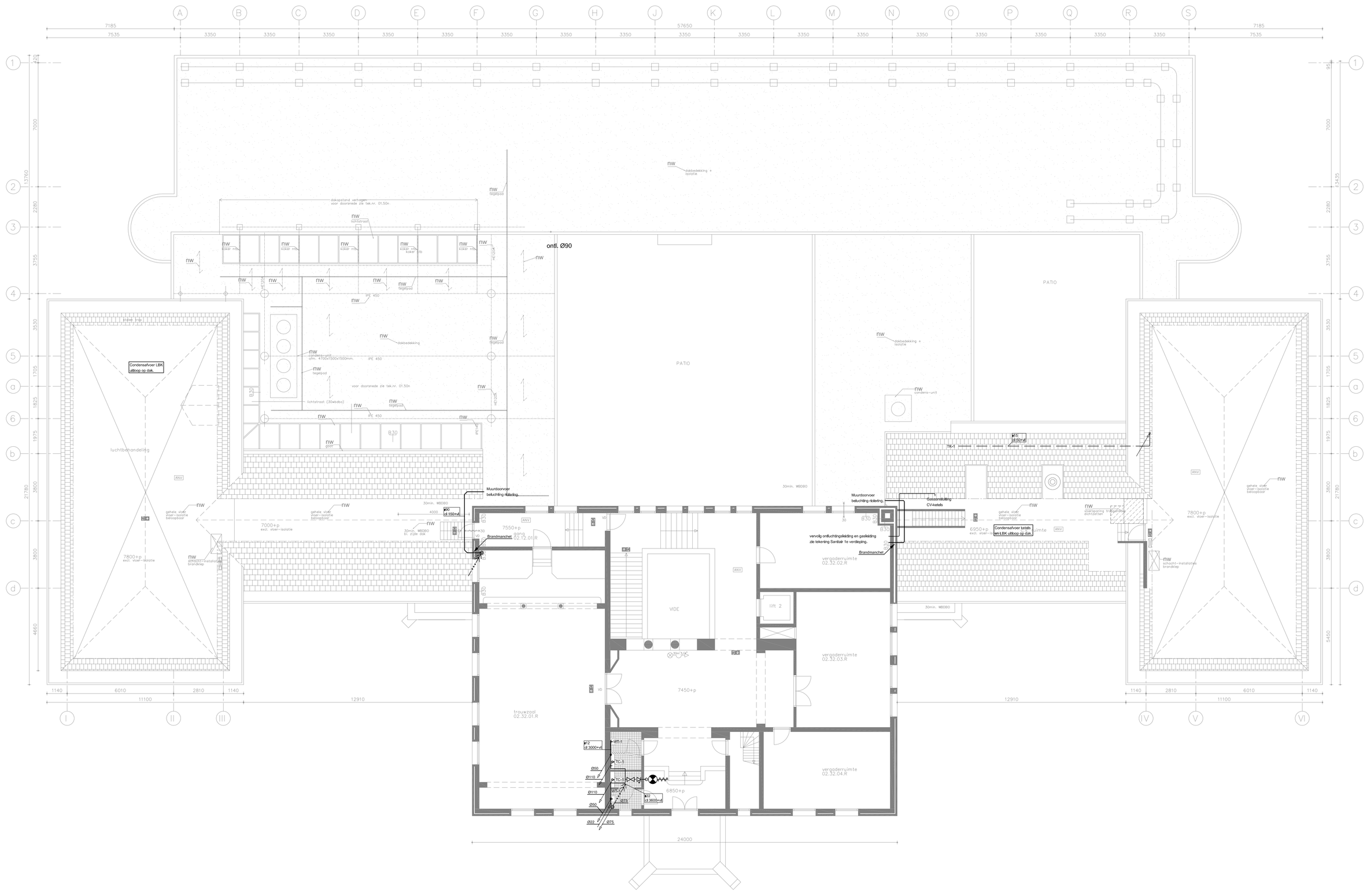


# Uitvoeringsontwerp

| | | | | | |
|---|---|---|---|---|---|
| | | | | concept | ☐ projectleider |
| | | | | voorlopig | ☐ paraaf: |
| A | | 10-01-14 | | ter goedkeuring | ☐ |
| | | | | definitief | ☐ |
| wijz omschrijving: | | datum: | get: | revisie | ☐ d.d |

opdrachtgever: Gemeente Leidschendam – Voorburg

project :RENOVATIE GEMEENTEHUIS RP1

omschrijving :Sanitaire installaties 2e verdieping


A. de Jong Installatietechniek b.v.
's-Gravelandseweg 390 3120BK Schiedam
Postbus 5 3100AA Schiedam
tel: 010-446.92.22 www.dejong.nl
fax: 010-415.45.81 info@dejong.nl


getekend : GV
datum : 29-11-2013
schaal : 1:100

| form. | project nr. | bouwdeel | type | nr. |
|---|---|---|---|---|
| A0 | 13045 | 2 | S | 00 |

ont. nr. 13045TKuoS02
bestf. file

Plattegrond kelder schaal 1:200

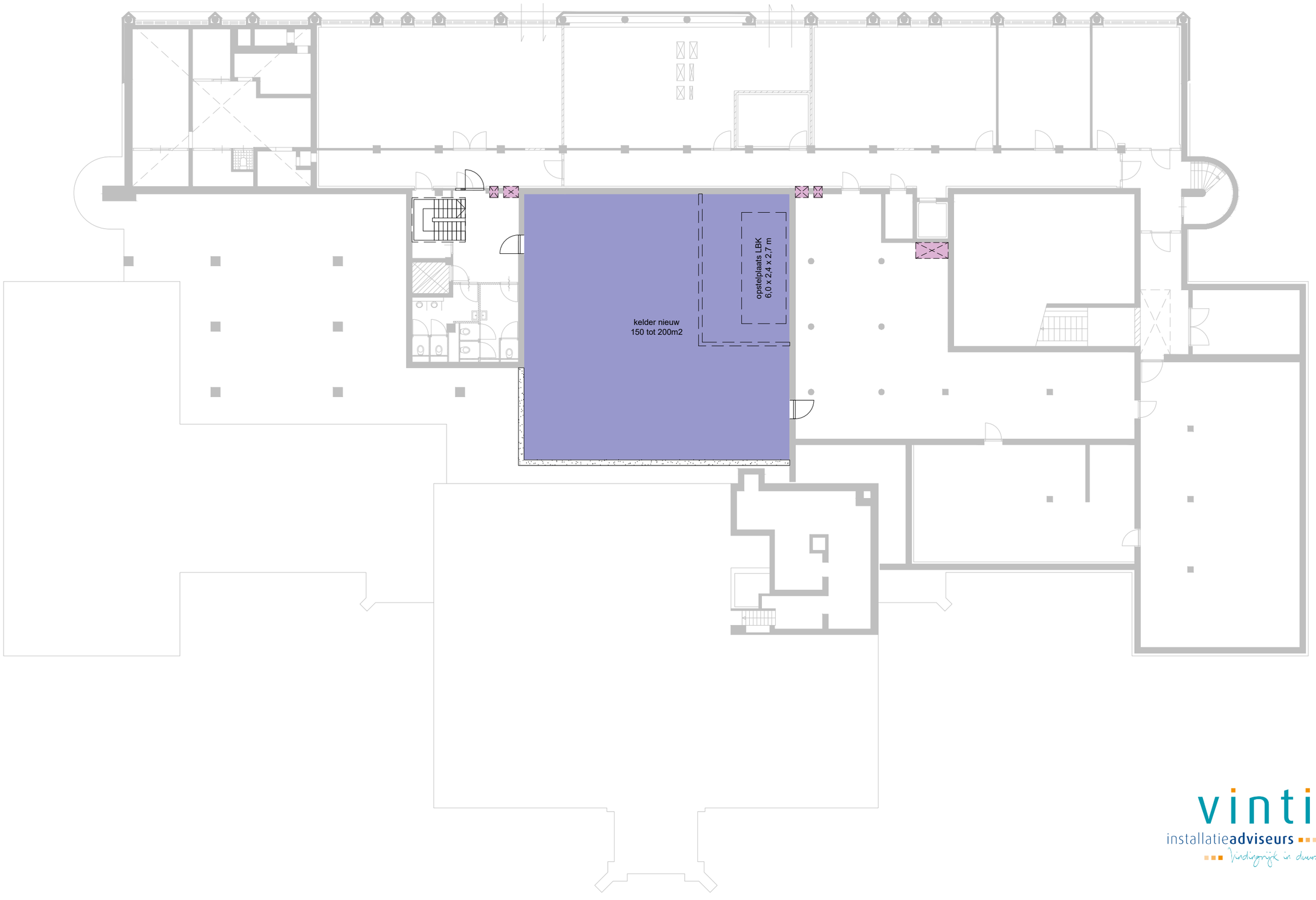


vintis
installatieadviseurs
Vindingrijk in duurzaam ontwerp

Plattegrond begane grond schaal 1:200

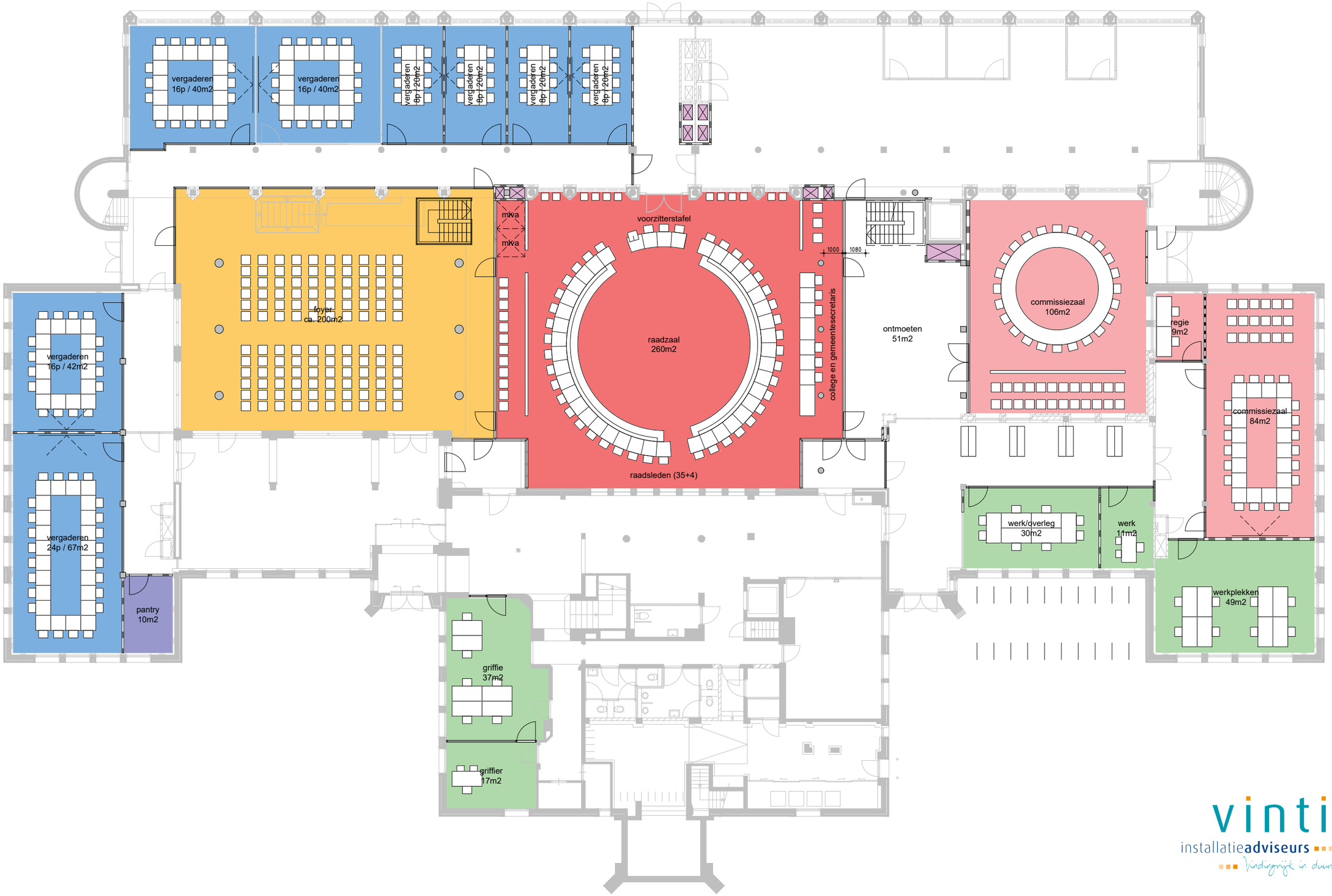


vintis
installatieadviseurs
Vindingrijk in duurzaam ontwerp

**Sweco Architects** 52200016 Raadzaal Leidschendam-Voorburg 06-07-2025

vintis
installatieadviseurs
Vindingrijk in duurzaam ontwerp

# Plattegrond begane grond schaal 1:200

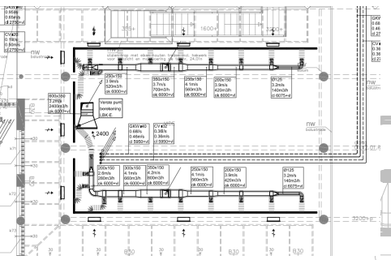

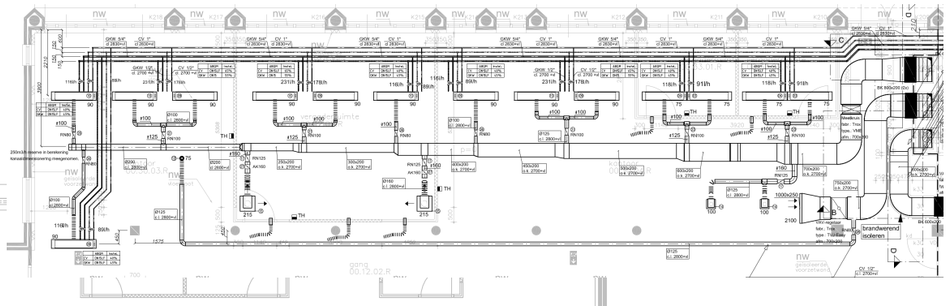

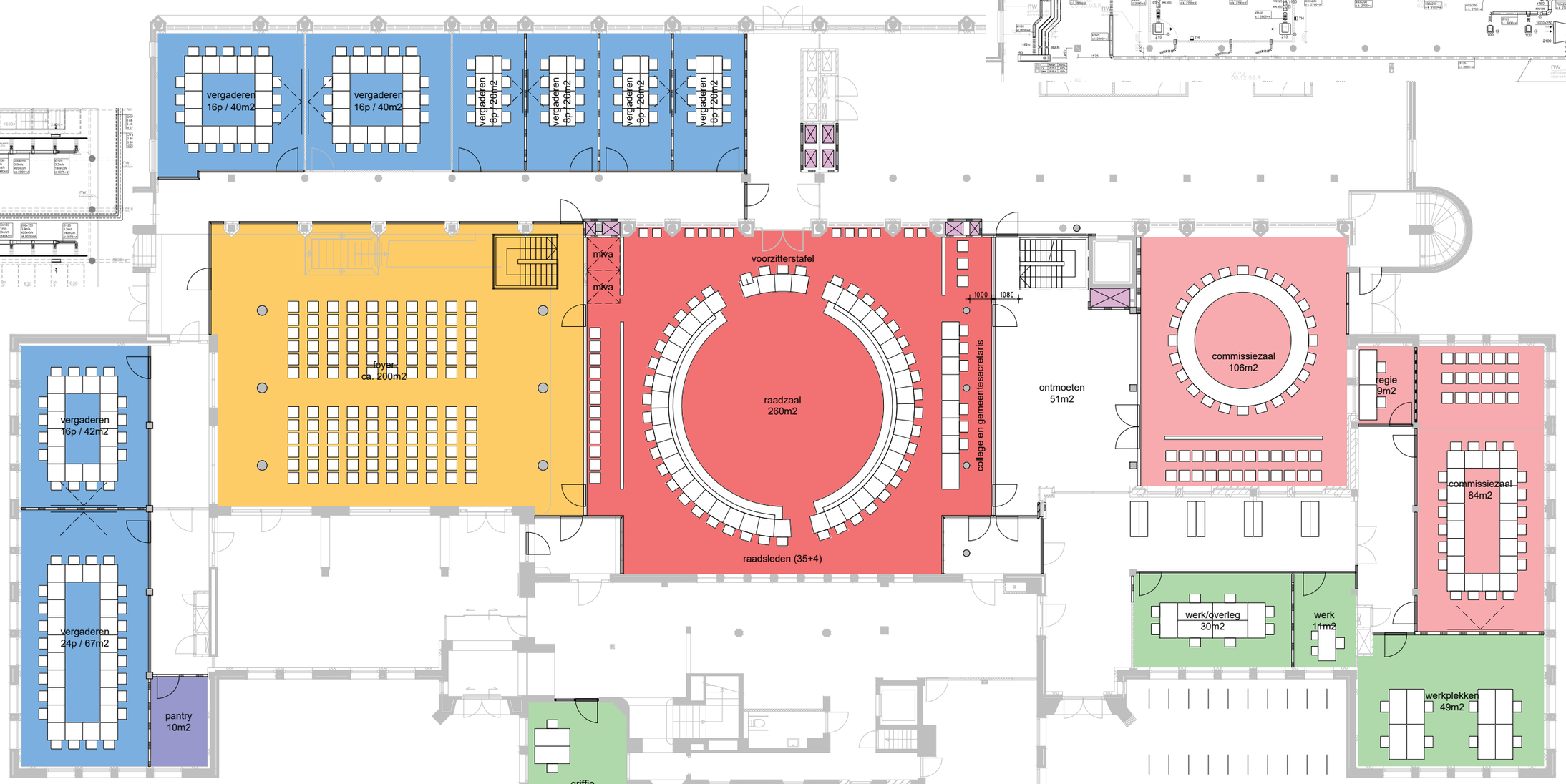


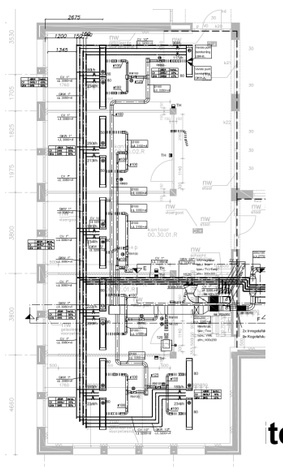

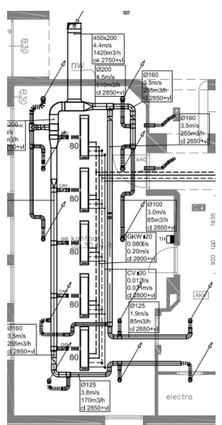

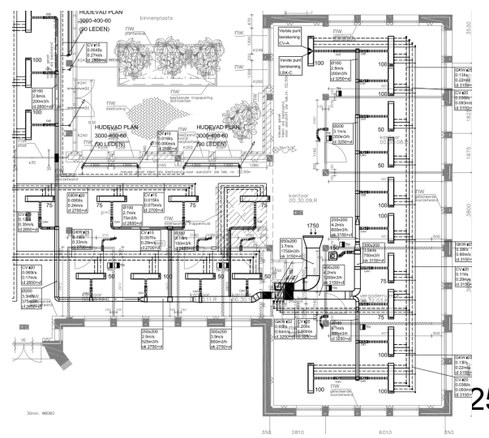

Plattegrond eerste verdieping schaal 1:200

vintis
installatieadviseurs
Vindingrijk in duurzaam ontwerp

# Plattegrond tweede verdieping schaal 1:200

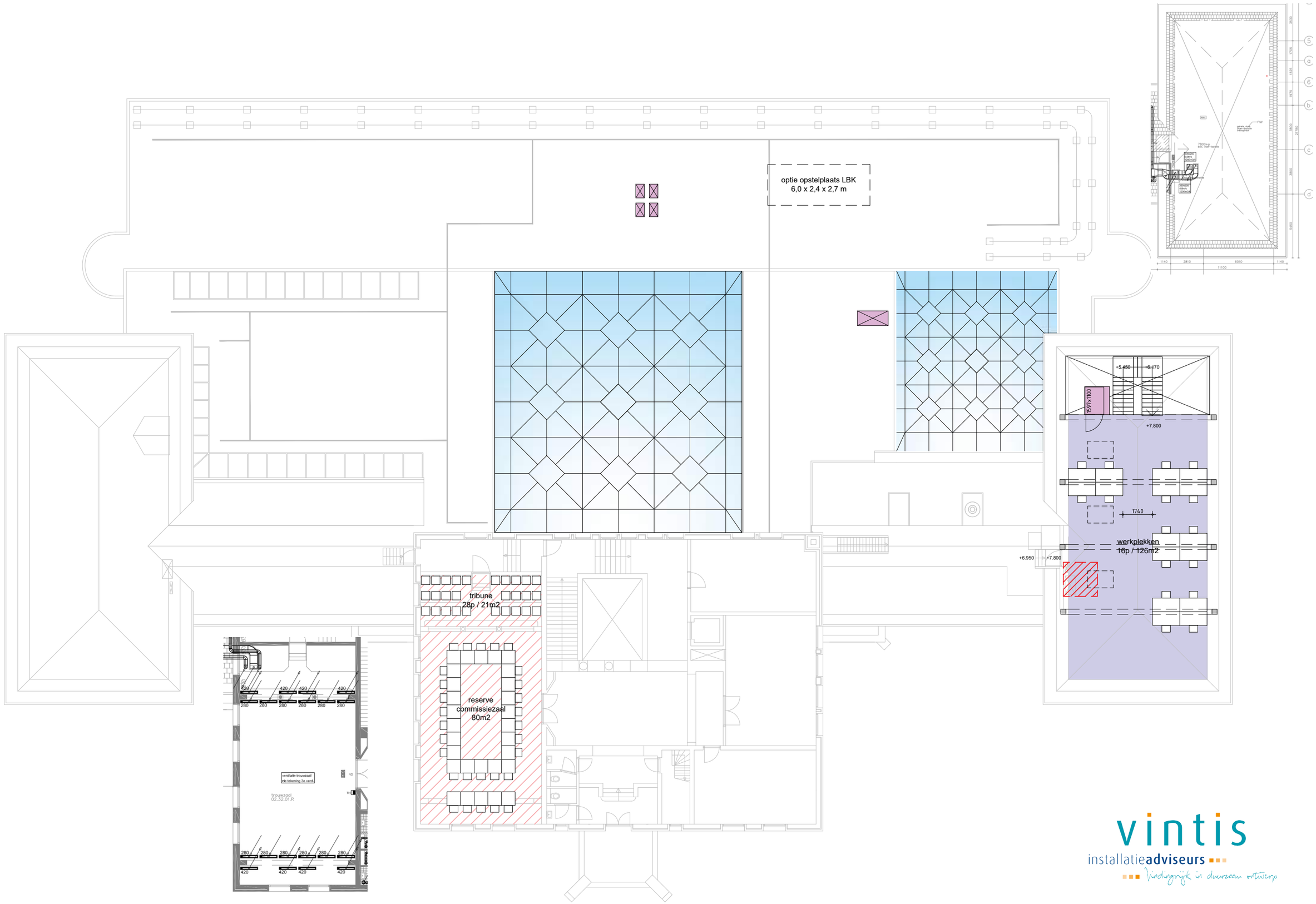


vintis
installatieadviseurs
Vindingrijk in duurzaam ontwerp